

**Bagian VIIc**

**FAKULTAS  
BISNIS dan  
EKONOMIKA**

## *Daftar / si*

●	PENDAHULUAN	VIIIc.1.1
□	SEJARAH SINGKAT	
□	SEMANGAT FBE UBAYA	
●	MISI FAKULTAS	VIIIc.2.1
●	JURUSAN/PROGRAM STUDI	VIIIc.3.1
●	PROGRAM PENDIDIKAN	VIIIc.4.1
□	KURIKULUM	
□	SKRIPSI	
□	TATA CARA dan KEGIATAN AKADEMIK	
□	PROSEDUR PERENCANAAN STUDI	
●	FASILITAS dan PERATURAN	VIIIc.5.1
●	STRUKTUR ORGANISASI dan PERSONALIA	VIIIc.6.1
●	TENAGA KEPENDIDIKAN	VIIIc.7.1

## PENDAHULUAN

### 1. Sejarah Singkat

Fakultas Bisnis dan Ekonomika merupakan salah satu fakultas pertama di lingkungan Universitas Surabaya (UBAYA), sebuah universitas swasta yang didirikan pada tanggal 11 Maret 1968 dengan nama Fakultas Ekonomi (FE). Transformasi FE menjadi FBE diresmikan sejak tanggal 24 Agustus 2009. Pergantian nama ini diperlukan dalam rangka mendukung strategi internasionalisasi UBAYA secara umum maupun FBE secara khusus yang telah dikembangkan sejak 1995. Saat ini FBE UBAYA telah menjadi anggota asosiasi sekolah bisnis dunia yaitu AACSB (The Association to Advance Collegiate Schools of Business), AASBI dan ABEST 21, sekaligus secara bertahap mengadopsi standar pembelajaran sekolah bisnis kelas dunia.

Awal berdirinya, fakultas ini betul-betul kekurangan sumber daya, baik finansial, infrastruktur maupun tenaga pengajar. Namun dengan idealisme dan semangat juang yang tinggi dari para pendirinya (sebagian kalangan birokrat, militer dan pengusaha) serta para sivitas akademika pertama, FBE mampu untuk bertahan dan akhirnya berkembang sampai dengan saat ini menjadi salah satu fakultas ekonomi terbesar dan terbaik di tingkat nasional.

Tantangan untuk tetap bertahan dan bertanggung jawab terhadap misi pendidikan nasional dalam rangka meningkatkan kualitas hidup, terpacu oleh sikap dan tekad serta gagasan besar pengurus yayasan serta pimpinan Universitas/Fakultas saat itu yaitu diibaratkan mampu terbang dengan sayapnya sendiri serta mempunyai kepercayaan guna menghadapi tantangan masa depan.

Selain itu nilai yang sangat fundamental yang terdapat pada Fakultas Bisnis dan Ekonomika pada awal perkembangannya adalah berbaurnya kaum muda Indonesia yang datang dari berbagai latar belakang sosial ekonomi, etnis dan agama dalam ikatan persaudaraan dan kesatuan yang kukuh.

Berbagai nilai fundamental inilah yang merupakan warisan para pendiri dan terpelihara terus sampai sekarang, selain nilai-nilai profesionalisme sebagai kebutuhan mutlak dalam mengantisipasi perubahan yang ada. Penghargaan terhadap pluralisme maupun humanisme merupakan hal yang dijunjung tinggi, baik oleh mahasiswa, dosen maupun staf administrasi di FBE maupun di Universitas.

Berdasarkan sejarah itulah, FBE mempunyai ikatan tradisional yang kuat dan panjang dengan dunia usaha/ masyarakat bisnis dan industri serta dengan kalangan pemerintahan dan lapisan masyarakat lainnya yang mempunyai perhatian tinggi pada dunia pendidikan di Indonesia. Saat ini Fakultas Bisnis dan Ekonomika mempunyai sekitar 2.568 mahasiswa aktif yang tersebar pada tiga jurusan/program studi. Di samping itu, FBE telah memiliki sekitar 106 tenaga kependidikan. Mayoritas dosen di FBE telah memiliki gelar pascasarjana (Master dan Doktor) dari berbagai perguruan tinggi terkemuka di dalam maupun di luar negeri (Amerika Serikat, UK, Australia, Belanda, dan Filipina).

Hingga saat ini, proses pembelajaran di FBE telah menghasilkan lebih dari 18.198 lulusan. Banyak di antaranya yang menduduki posisi manajemen senior, baik pada perusahaan nasional maupun multinasional, pengusaha sukses, pemerintahan, maupun menjadi dosen di berbagai universitas terkemuka di dalam maupun di luar negeri. Secara institusi, FBE juga telah banyak menjalin hubungan dengan berbagai perusahaan besar, menengah, kecil, dalam hal pemberian training, penelitian, rekrutmen lulusan, dan sebagainya.

## 2. Semangat Fakultas Bisnis dan Ekonomika Universitas Surabaya

FBE UBAYA bertekad untuk menjadi sebuah institusi pendidikan tinggi yang merupakan benchmark baik secara nasional maupun internasional dalam pengembangan kualitas akademik, hubungan bisnis dan industri, dan jejaring global. Untuk itu, pengajaran dan penelitian di lingkungan FBE diorientasikan ke isu-isu bisnis dan ekonomi aktual di tingkat nasional maupun internasional (khususnya lingkungan Asia Pasifik). Ini menciptakan sebuah keunikan tersendiri dari materi pengajaran yang ada serta kompetensi lulusannya.

FBE UBAYA memiliki tata nilai dan budaya ***Knowledge, Wisdom and Integrity***.

**Knowledge;** FBE Ubaya sebagai masyarakat ilmiah bertekad untuk meningkatkan kinerja akademis baik secara individu maupun institusi di tingkat nasional maupun internasional.

**Wisdom;** FBE ubaya bertekad menjadi institusi yang mampu mencetak individu-individu yang tidak hanya mumpuni secara akademik namun juga punya kearifan dalam berfikir serta bertindak, sehingga dapat membawa pencerahan dan kemaslahatan bagi masyarakat luas.

**Integrity;** FBE Ubaya di tengah-tengah perguruan tinggi lain yang juga berbenah diri bertekad menjadi institusi yang memiliki dan mencetak individu-individu yang punya komitmen tinggi terhadap profesi masing-masing.

## VISI DAN MISI FAKULTAS BISNIS DAN EKONOMIKA

### **1. Visi:**

Menjadi sekolah bisnis unggul yang berkomitmen pada pengembangan etika, profesionalisme, dan jiwa kepemimpinan (To be an excellent business school committed to human development with ethics, professionalism and leadership).

### **2. Misi:**

FBE mentransformasikan kehidupan dan melayani masyarakat melalui pembelajaran holistik dan inovatif berbasis pengetahuan, kebijaksanaan dan integritas (FBE transforms lives and serve society by holistic and innovative learning based on knowledge, wisdom and integrity).

## JURUSAN / PROGRAM STUDI

Materi yang diajarkan di Fakultas Bisnis dan Ekonomika sangat menekankan pada kombinasi wawasan dunia praktik (pengusaha dan eksekutif perusahaan) dan akademik. Saat ini ada tiga jurusan dalam lingkup Fakultas Bisnis dan Ekonomika yaitu Ilmu Ekonomi, Manajemen, dan Akuntansi serta Program Pendidikan Profesi Akuntansi (PPA). Setiap Jurusan memiliki beberapa konsentrasi/peminatan dimana mata kuliah yang ditawarkan akan memberikan bekal khusus tambahan sesuai konsentrasi tersebut yang akan berguna bagi mahasiswa setelah mereka lulus dan memasuki dunia kerja nantinya.

### ■ Jurusan/Program Studi Ilmu Ekonomi

Ilmu ekonomi menawarkan berbagai pilihan karir yang menarik. Lulusan ilmu ekonomi sebagian besar bekerja di bidang keuangan, perbankan, organisasi nir laba, pemerintahan, perusahaan digital, perusahaan ekspor impor, dan berwirausaha dalam ekonomi digital baik perusahaan nasional maupun multinasional. Secara luas, ilmu ekonomi mempelajari perilaku manusia yang bertujuan menemukan solusi dalam rangka meningkatkan kehidupan masyarakat. Mahasiswa mempunyai banyak kesempatan untuk mengasah kemampuan melalui penelitian. Salah satunya melalui Kelompok Studi Mahasiswa, yang memfasilitasi kerjasama antara mahasiswa dengan dosen peneliti.

Kurikulum jurusan Ilmu Ekonomi juga menerapkan Program Merdeka Belajar-Kampus Merdeka yang memberi kesempatan bagi mahasiswa mendapatkan pengalaman mengajar(hardskill dan softskill) secara langsung ke pelaku usaha dan masyarakat selama dua semester dengan harapan mahasiswa lebih percaya diri dan mudah beradaptasi ketika memasuki dunia kerja dan karir. Sekitar 10 persen alumni melanjutkan studi lanjut di bidang ekonomi maupun keuangan di luar negeri. Beberapa lulusan bahkan memilih tinggal dan berkarya di luar negeri untuk mengembangkan cultural intelligence-nya. Apapun tujuan mereka, ilmu ekonomi memberikan landasan yang baik untuk bekerja di berbagai bidang dengan sesama akademisi dalam lingkungan intelektual yang menantang.

### ■ Jurusan/Program Studi Manajemen

Jurusan Manajemen mempelajari bagaimana sebuah organisasi menghasilkan barang atau jasa melalui siklus perencanaan, pengarahan, pengorganisasian, dan pengendalian untuk mencapai tujuan organisasi. Saat ini ada enam konsentrasi/peminatan yang ditawarkan yaitu: (1) Creative Digital Marketing, (2) Finance, Investment and Financial Intermediaries, (3) Entrepreneurship and Human Resource Empowerment, (4) Business Networking, (5) Hospitality and Tourism, (6) Entrepreneurial Marketing serta program kekhususan, (7) Digital Business Innovation, (8) International Business Networking.

Lulusan program studi Manajemen mempunyai kesempatan untuk mengembangkan jenjang karir dalam bidang-bidang antara lain manajemen dana, analis saham, manajer sekuritas, konsultan manajemen, eksekutif pemasaran, riset pasar dan pengembangan produk, eksekutif senior di bidang industri jasa, pariwisata, transportasi, manufaktur dan perdagangan, eksekutif untuk pengembangan sumber daya manusia, dan pelaku bisnis.

### ■ Jurusan/Program Studi Akuntansi

Jurusan Akuntansi mempelajari tentang penyajian informasi bisnis dan bagaimana informasi tersebut digunakan. Informasi bisnis ini bisa bersifat keuangan dan non keuangan. Setiap organisasi, baik bisnis dan non profit akan membutuhkan untuk mengimplementasikan praktik akuntansi. Bahkan setiap individu juga harus melaporkan laporan perpajakan untuk pemerintah. Adapun konsentrasi atau peminatan yang ada di dalam Jurusan Akuntansi Ubaya (JAU) adalah (1) Akuntansi Keuangan dan Pasar Modal, (2) Perpajakan, (3) Akuntansi Sosial dan Lingkungan, (4) Akuntansi Manajemen dalam Ekonomi Digital dan (5) Program Kekhususan Professional Accounting. Secara umum, kurikulum JAU memiliki tema adaptive accounting, akuntansi yang beradaptasi dengan lingkungan

Lulusan JAU memiliki potensi jenjang karir sebagai akuntan publik, akuntan perusahaan, analis system, konsultan manajemen, wirausaha di bidang jasa akuntansi, controller, auditor internal, konsultan pajak, dan menjadi eksekutif lainnya dalam bisnis yang membutuhkan kompetensi akuntansi dan kompetensi bisnis yang relevan dengan akuntansi.

Faculty of Business and Economics UBAYA has two International Programs: International Business Networking (IBN) Program and Professional Accounting (PA) Program.

- **International Business Networking (IBN)**  
(Single Degree and Dual Degree)

International Business Networking (IBN) program covers of international and networking aspect of Business and Management. This program is designed to prepare students to be competitive global business leader with two core competencies of hard and soft skills. Hard skills consist of competencies in strategic aspect of core courses International Business Law; Global Value Chain; Global Operation Management; IBN Seminar, and Institutional Finance, Market and Fintech. Soft skills consist of work in teams to find business solutions; internalize the value, norms, and ethics; having social sensitivity; respect cultural diversity; obey law and discipline in the life.

The IBN program offers 2 (two) options of Single Degree Program from UBAYA or Double Degree program with some reputable partner universities worldwide. The Single Degree program allows students to study one or two semesters at UBAYA's partner universities worldwide under the students Exchange Program. The Double Degree program students earn two bachelor degrees in business related from UBAYA and one foreign partner university. In general, the double degree program requires students studying at UBAYA for 5 semesters and at one university partner for two or more semesters.

- **Professional Accounting (PA)**  
(Single Degree and Dual Degree)

Professional Accounting (PA) program covers international and professional aspect of Accounting. This program is designed to prepare students to be internationally recognized accountants with two core competencies hard and soft skills. Hard skills consist of competencies of core courses in Professional Accounting, and Accounting in Multi National Corporations. Soft skills consist of teamwork; internalize the value, norms, and ethics; having social sensitivity; respect cultural diversity; obey law and discipline in the life.

The PA program offers 2 (two) options of Single Degree Program from UBAYA or Double Degree Program with some reputable partner universities worldwide. The Single Degree Program allows students to study one or two semesters at UBAYA's partner universities worldwide under the students Exchange Program. The Double Degree program students earn two bachelor degrees in accounting related from UBAYA and one foreign partner university. In General, the double degree program requires students studying at UBAYA for 5 semesters and at one partner university for two or more semesters.

### **Package system for International Program of FBE UBAYA**

International Program students are not using full semester credit unit like the other regular students do. The International students will take the subjects based on the package for each semester. The package for each semester will be fixed. If the students do not pass the prerequisites subjects, of course they can not take the next sequence subjects. In this case, the student will have extra credit unit (for blocked subject). The extra credit could be used for taking other subjects (electives, retake the subjects that have not pass, or other subjects that do not have prerequisites).

Each semester before the classes begin, the students need to fill up the study plan (Kartu Studi/KS). For the International Program students, they also need to do the same process as the regular students do. But since the International students have package for each semester, they just need to confirm the package. Without confirming the package, the International Program students can not have their KS. If they have extra credit as mentioned above, they can take other subjects by following the same procedures as the regular students. The procedures will be called as study plan revision (prosedur batal/tambah).

Other things that has not been included in the above explanation, will be regulated in the separate rules.

- **Pendidikan Profesi Akuntansi**

Program PPAk FBE UBAYA adalah salah satu program profesi akuntansi pertama di Indonesia yang mendapatkan izin penyelenggaraan dari Departemen Pendidikan Tinggi dan Komite Evaluasi dan Rekomendasi PPAk - Ikatan Akuntan Indonesia (KERPPA-IAI) sejak Desember 2002. Terbuka bagi lulusan S-1 Akuntansi, program PPA menawarkan pendidikan profesional untuk mendapatkan nomor register akuntan/gelar Ak (Akuntan) yang dapat digunakan untuk mengikuti Ujian Negara dalam rangka mendapatkan sertifikat Akuntan Publik. Sampai dengan awal tahun 2014, PPAk telah meluluskan delapan belas angkatan dengan total mahasiswa sekitar 212 orang.

## PROGRAM PENDIDIKAN

### 1. Kurikulum

Program sarjana adalah jenjang pertama dari program gelar dalam program pendidikan tinggi yang mempunyai beban studi kumulatif minimal 144 sks dan maksimal 160 sks, dengan lama studi kumulatif antara 7-14 semester di atas Sekolah Menengah Atas (SMA). Fakultas Bisnis dan Ekonomika UBAYA menetapkan beban studi kumulatif untuk program sarjana sebesar 144 sks, terdiri atas MKWSJ (Mata Kuliah Wajib Semua Jurusan), MKWJ (Mata Kuliah Wajib Jurusan), MKWK (Mata Kuliah Wajib Konsentrasi), MKP (Mata Kuliah Pilihan).

BEBAN STUDI (sks)	JURUSAN ILMU EKONOMI	JURUSAN MANAJEMEN	JURUSAN AKUNTANSI
MKWSJ	53	53	53
MKWJ	60	67	72
MKWK	19	15	6
MKP	12	9	13

Mahasiswa Fakultas Bisnis dan Ekonomika UBAYA dinyatakan Lulus dalam program sarjana, bila:

- telah menempuh seluruh mata kuliah wajib (baik itu wajib seluruh jurusan, wajib jurusan maupun wajib konsentrasi) dan pilihan dengan total sekurang-kurangnya 144 sks, termasuk Skripsi atau LKL\*
- mahasiswa bisa memilih:
  - Skripsi (6 sks) bisa juga melalui mekanisme Ekuivalensi Karya dan Prestasi Mahasiswa (EKPM) sesuai SK Rektor nomor 026 tahun 2022 atau
  - Laporan Kerja Lapangan (6 sks)
- IP Kumulatif minimal 2,00
- jumlah nilai D maksimal 20% dari total sks yang diambil
- jumlah maksimal yang bernilai D dari mata kuliah wajib jurusan dan mata kuliah wajib konsentrasi dan mata kuliah pilihan maksimal sebanyak 3 mata kuliah.
- Nilai minimal C untuk mata kuliah berikut ini sebagai syarat kelulusan:
  - Pendidikan Agama
  - Pendidikan Pancasila dan Kewarganegaraan
  - Pengantar Ekonomika Mikro
  - Pengantar Ekonomika Makro
  - Bahasa Indonesia Akademik
  - Metodologi Penelitian
  - Skripsi / LKL

Batas waktu untuk menyelesaikan program sarjana maksimal 14 semester (termasuk BSS/MSS) dengan memperhatikan ketentuan-ketentuan tentang evaluasi studi seperti yang tercantum dalam buku Pedoman UBAYA.

## 2. Skripsi/LKL

### a. Penulisan

Mahasiswa Fakultas Bisnis dan Ekonomika UBAYA diperkenankan menyusun skripsi/LKL, bila:

- Untuk Jurusan Ilmu Ekonomi  
Lulus mata kuliah Metodologi Penelitian dengan nilai minimal C dan Ekonometrika Terapan dengan nilai minimum D, lulus kegiatan inisiasi mahasiswa baru yang meliputi Masa Orientasi Bersama (MOB) dan Growing Personal Best (GPB)
- Untuk Jurusan Manajemen  
Lulus mata kuliah Metodologi Penelitian dengan nilai minimal C, lulus kegiatan inisiasi mahasiswa baru yang meliputi Masa Orientasi Bersama (MOB) dan growing personal best (GPB)
- Untuk Jurusan Akuntansi  
Lulus mata kuliah Metodologi Penelitian dengan nilai minimal C, lulus kegiatan inisiasi mahasiswa baru yang meliputi Masa Orientasi Bersama (MOB) dan Growing Personal Best (GPB)

### b. Ujian Skripsi/LKL

- Lulus ujian komprehensif
- Memiliki kompetensi berbahasa Inggris setara nilai TOEFL minimal 450 yang dibuktikan dengan sertifikat dari Pusat Bahasa.

### c. Ekuivalensi Karya dan Prestasi mahasiswa

Ekuivalensi atau kesetaraan pengakuan karya dan prestasi mahasiswa (EKPM) yang disetarakan dengan bobot sks/nilai mata kuliah atau skripsi/tugas akhir merujuk pada SK Rektor Nomor 026 tahun 2022.

## 3 Tata Cara dan Kegiatan Akademik

Dalam melaksanakan proses studi di Fakultas Bisnis dan Ekonomika prosedur dan kegiatan akademik yang perlu diperhatikan adalah: Perencanaan Studi dan Bimbingan Akademik, Kuliah dan Asistensi, Ujian dan Evaluasi Studi, Pemilihan Konsentrasi, Lain-lain.

### a. Perencanaan Studi dan Bimbingan Akademik

- Karakteristik
  - rasio yang besar antara jumlah mahasiswa dengan Pendamping Akademik, maka perlu pemahaman yang baik tentang Pedoman Akademik Fakultas Bisnis dan Ekonomika UBAYA
  - Proses perencanaan studi yang berbeda antara mahasiswa semester I dan bukan semester I.

#### Mahasiswa Semester I

Secara paket 20 sks, mata kuliah dan kelas ditetapkan

Manusia & Pengembangan Diri	3
Literasi Digital	2
Communicative English	2
Pengantar Ekonomi Mikro	3
Pengantar ekonomi Makro	3
Manajemen Bisnis	4
Pengantar Akuntansi I	3
	20 SKS

Mahasiswa semester II: jumlah SKS maksimal 20, materi kuliah dan kelas bisa pilih sendiri.

## Mahasiswa Bukan Semester II

Jumlah sks disesuaikan dengan porsi kreditnya masing-masing, mata kuliah dan kelas bisa dipilih sendiri.

- o mahasiswa **wajib memperhatikan dan mematuhi** semua peraturan akademik yang berlaku di Fakultas Bisnis dan Ekonomika yang terdapat pada pedoman mahasiswa, serta **selalu berkonsultasi dengan academic advisor**. Konsekuensi pelanggaran atas peraturan akademik tersebut, akan menjadi tanggung jawab mahasiswa yang melakukan pelanggaran
- o mahasiswa **diwajibkan membawa lembaran bagan alur mata kuliah** yang telah diisi lengkap sampai dengan semester terakhir pada saat perencanaan studi
- o mahasiswa **wajib memperhatikan pengumuman perencanaan studi setiap hari** sampai masa perencanaan studi selesai secara tuntas untuk menghindari terjadinya hal-hal yang dapat merugikan mahasiswa sendiri
- o bimbingan akademik berlangsung sepanjang masa studi
- o pentingnya perencanaan akademik secara strategis

## Prosedur Perencanaan Studi FAKULTAS BISNIS DAN EKONOMIKA UBAYA

### Mahasiswa Bukan Semester I

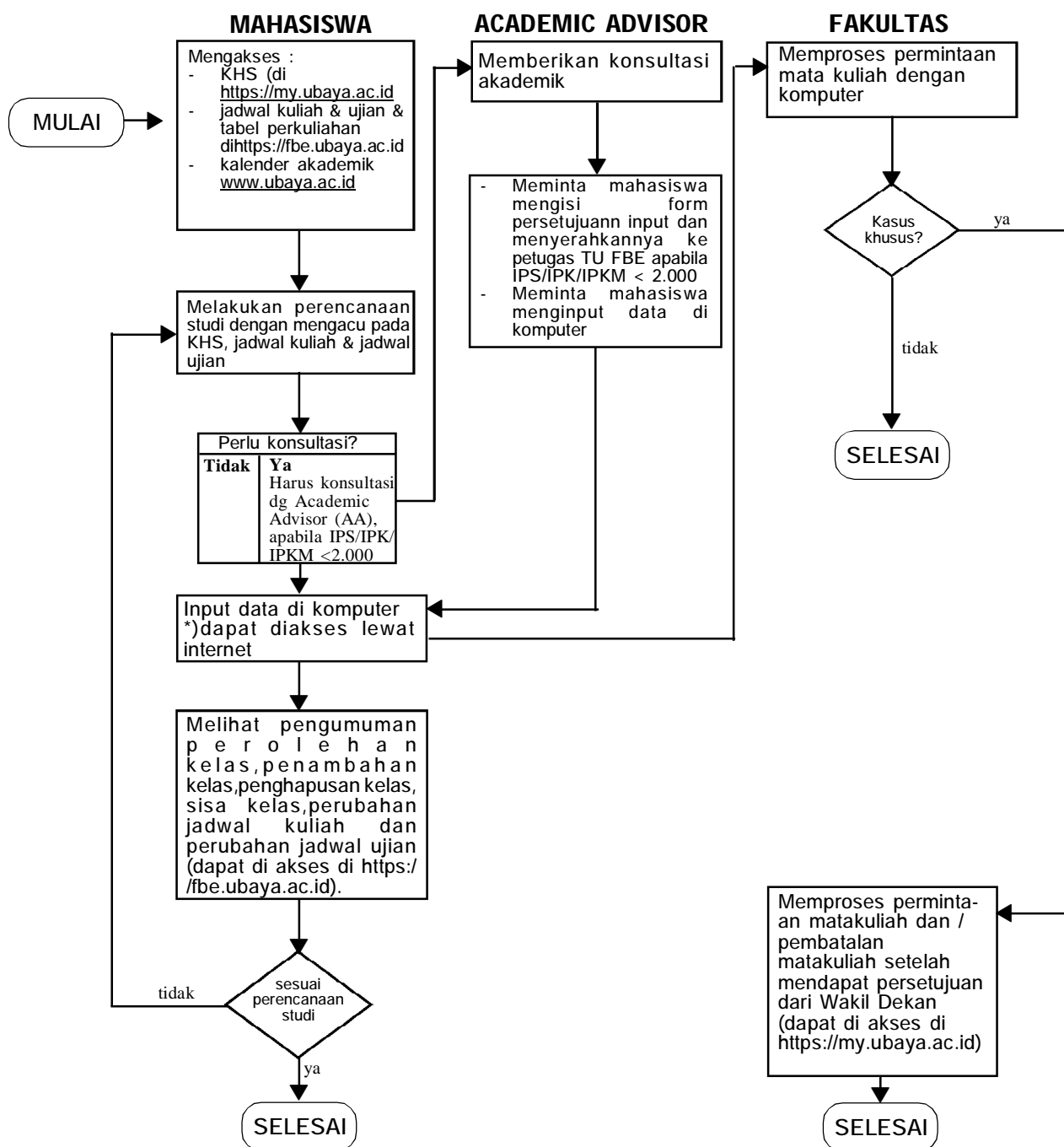

**b. Merdeka Belajar - Kampus Merdeka (MBKM)**

Mata kuliah rekognisi diajukan melalui myUbaya dan distujui oleh tim konversi. Adapun tata cara pelaksanaan dan prosedur merujuk pada panduan MBKM FBE - Ubaya.

**c. Kuliah dan Asistensi****• Kuliah****◦ umum**

- mematuhi peraturan & tata tertib kuliah sesuai surat keputusan Dekan Fakultas Bisnis dan Ekonomika UBAYA Nomor 828/FE/1995 yang isinya antara lain:
  - hadir tepat waktu, batas keterlambatan 20 menit
  - menempati ruang kuliah sesuai jadwal dan DPMT
  - mengisi presensi DPMT dengan membubuhkan tanda-tangan dan dilarang keras menandatangani DPMT mahasiswa lain
  - wajib menjaga ketertiban dan dinamika perkuliahan
  - berpakaian rapi dan bersikap sopan sesuai ketentuan SK Rektor
- mengikuti kuliah secara efektif
- memperhatikan konsekuensi SKS dan pola kuliah di Fakultas Bisnis dan Ekonomika pelanggaran terhadap peraturan ini dikenai sanksi oleh fakultas

**◦ jadwal**

Jadwal kuliah sebagai berikut:

Senin s.d. Jumat :	07.00 – 09.30
	09.45 – 12.15
	13.00 – 15.30
	15.40 – 18.10
	18.30 – 21.00

**• Asistensi**

Proses asistensi

- merupakan bagian integral bagi mata kuliah
- dilaksanakan terhadap berbagai mata kuliah yang sangat memerlukan penguasaan secara psikomotorik dan praktikum
- nilai asistensi akan diperhitungkan 10-35% dari nilai UTS dan/atau UAS
- kehadiran diperhitungkan dalam nilai asistensi

#### d. Ujian dan Evaluasi Studi

- Mematuhi peraturan dan tata tertib ujian (UTS/UAS) dan ujian skripsi/LKL yang berlaku.
  - UTS/UAS
    - hadir lebih awal atau keterlambatan maksimal 15 menit
    - menempati ruang dan kursi yang telah ditentukan
    - berpakaian rapi dan bersepatu sesuai ketentuan (baju berkerah dan sepatu tertutup)
    - meletakkan tas, buku dan perlengkapan lain pada tempat yang ditentukan
    - membawa KTM
    - dilarang keras berbuat kecurangan selama ujian
 pelanggaran terhadap peraturan ini dikenai sanksi oleh fakultas
  - ujian skripsi/LKL
    - memenuhi persyaratan administrasi/akademik
    - mahasiswa berkemeja lengan panjang dan berdasi, celana gelap dan jaket almamater
    - mahasiswi: rok-blus dan jaket almamater
    - wajib hadir lebih awal, serta mengikuti ujian sampai selesai
    - lulus ujian komprehensif
 pelanggaran terhadap peraturan ini dikenai sanksi oleh fakultas
- menyadari bahwa evaluasi dari proses belajar secara kumulatif (sesuai dengan pedoman mahasiswa UBAYA)

#### e. Pemilihan Konsentrasi Jurusan

- sebelum memilih, harus memahami benar karakteristik setiap konsentrasi di jurusan
- pemilihan harus disesuaikan dengan minat dan bakat

### 4. Alur Mata Kuliah dan Silabus

#### a Struktur dan Pola Hubungan Antar-Mata Kuliah

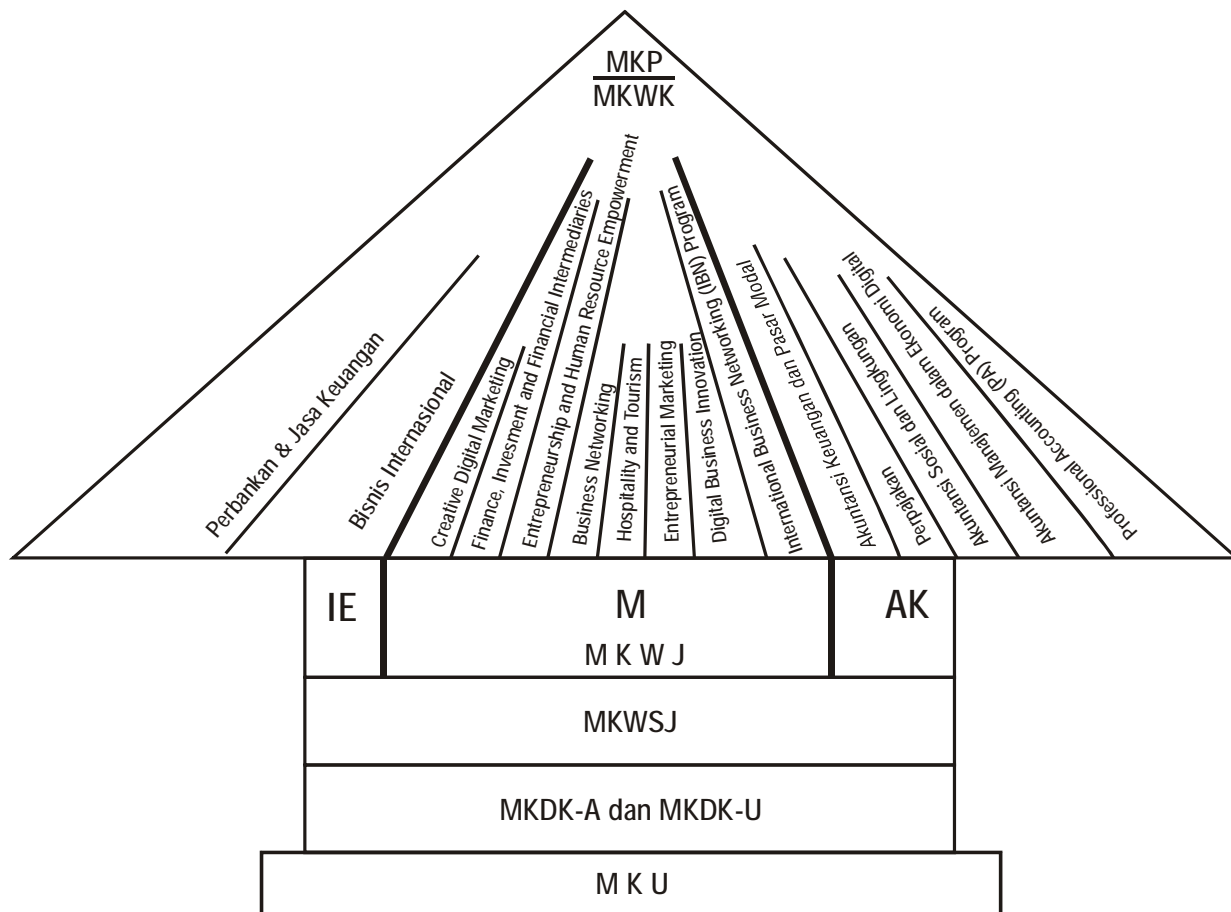

## b. Daftar Mata Kuliah Beserta Mata Kuliah Prasyarat

- Jurusan Ilmu Ekonomi
- Jurusan Manajemen
- Jurusan Akuntansi

KURIKULUM MERDEKA BELAJAR KAMPUS MERDEKA TAHUN 2021  
JURUSAN ILMU EKONOMI

KONSENTRASI/PEMINATAN PERBANKAN & JASA KEUANGAN

## MATA KULIAH WAJIB SEMUA JURUSAN (MKWSJ)

NO	KODE MK	MATA KULIAH	SKS	MATA KULIAH PRASYARAT
1	1301Z001	Kewirausahaan dan Inovasi	3	-
2	1301Z002	Pendidikan Pancasila dan Kewarganegaraan	3	-
3	1000C003 1000C004 1000C005 1000C006 1000C007 1000C008	Pendidikan Agama Kristen Protestan Pendidikan Agama Katholik Pendidikan Agama Islam Pendidikan Agama Hindu Pendidikan Agama Budha Pendidikan Agama Khong Hu Chu	3	-
4	1301Z012	Manusia & Pengembangan Diri	3	-
5	1301Z013	Literasi Digital	2	-
6	1301Z014	Communicative English	2	-
7	1300E06B	Bahasa Indonesia Akademik	2	-
8	1300E07B	Statistika I	2	-
9	1300A02B	Hukum dan Etika dalam Bisnis	3	-
10	1300A03B	Pengantar Akuntansi I	3	-
11	1300E01B	Pengantar Ekonomika Mikro	3	-
12	1300E02B	Pengantar Ekonomika Makro	3	-
13	1300E03B	Metodologi Penelitian	2	✓ Statistika Bisnis II ✓ Bahasa Indonesia Akademik ✓ IPKM $\geq 3.000$ , sks Kum M min 90 ✓ IPKM $< 3.000$ , sks Kum M min 96
14	1300E04B atau 1300E05B	LKL (Laporan Kerja Lapangan) atau Skripsi	6	✓ Metodologi Penelitian nilai minimal C ✓ Ekonometrika Terapan nilai minimal D
15	1300F01B	Pengabdian kepada Masyarakat	3	-
16	1300M01B	Manajemen Bisnis	4	-
17	1300M02B	Manajemen Keuangan dan Investasi	4	Manajemen Bisnis
18	1300M03B	Statistika II	2	Statistika I
		<b>Total</b>	<b>53</b>	

**Mata Kuliah Wajib Jurusan (MKWJ)**

NO	KODE MK	MATA KULIAH	SKS	MATA KULIAH PRASYARAT
1	1301E01A	Pemikiran Ekonomi & Bisnis	3	-
2	1301E02A	Ekonomika Internasional	3	Pengantar Ekonomika Mikro, Pengantar Ekonomika Makro
3	1301E03A	Ekonomi Moneter dan Perbankan	3	Pengantar Ekonomika Mikro, Pengantar Ekonomika Makro
4	1301E04A	Ekonomi Mikro untuk Bisnis	3	Pengantar Ekonomika Mikro
5	1301E05A	Ekonomi Pembangunan Perkotaan	3	Pengantar Ekonomika Mikro, Pengantar Ekonomika Makro
6	1301E07A	Bank dan Lembaga Keuangan Lainnya	3	Pengantar Ekonomika Makro
7	1301E08A	Ekonomi Produksi	3	Ekonomi Mikro untuk Bisnis
8	1301E09A	Ekonomika Sumberdaya Manusia	3	Pengantar Ekonomika Mikro, Pengantar Ekonomika Makro
9	1301E10A	Bisnis Kreatif	3	-
10	1301E11A	Ekonomi Bisnis UMKM	3	Pengantar Ekonomika Mikro, Pengantar Ekonomika Makro
11	1301E12A	Ekonomika Publik	3	Pengantar Ekonomika Mikro, Pengantar Ekonomika Makro
12	1301E13A	Bisnis Internasional	3	Ekonomika Internasional
13	1301E15A	Ekonometrika Terapan	3	Statistika I, Matematika Ekonomi, Ekonomi Mikro untuk Bisnis, Ekonomi Makro untuk Bisnis
14	1301E16A	Simulasi Mikro Ekonomi Dalam Bisnis	3	Ekonomi Mikro untuk Bisnis
15	1301E17A	Ekonomi Makro untuk Bisnis	3	Pengantar Ekonomika Makro
16	1301E18A	Simulasi Makro Ekonomi Dalam Bisnis	3	Ekonomi Makro untuk Bisnis
17	1301E19A	Ekonomi Investasi	3	Manajemen Keuangan dan Investasi
18	1301E01B	Matematika Ekonomi	3	-
19	1301E02B	Perekenomian Indonesia	3	Ekonomika Mikro untuk Bisnis, Ekonomika Makro untuk Bisnis
20	1301E03B	Metodologi Penelitian Kualitatif	3	-
<b>Total</b>			<b>60</b>	

**Mata Kuliah Wajib Konsentrasi (MKWK)**

NO	KODE MK	MATA KULIAH	SKS	MATA KULIAH PRASYARAT
1	1301P02A	Manajemen Asuransi	3	Ekonomi Moneter dan Perbankan, Bank dan Lembaga Keuangan Lainnya
2	1301P03A	Manajemen Treasury	3	Ekonomi Moneter dan Perbankan, Bank dan Lembaga Keuangan Lainnya
3	1301P04A	Analisis Kredit	3	Ekonomi Moneter dan Perbankan, Bank dan Lembaga Keuangan Lainnya
4	1301P05A	Topik Kontemporer Bank & Jasa Keuangan	3	Ekonomi Moneter dan Perbankan, Bank dan Lembaga Keuangan Lainnya
5	1301P07A	Administrasi & Manajemen Bank	3	Bank dan Lembaga Keuangan Lainnya
6	1301P01B	Seminar Ekonomi Bank & Jasa Keuangan	4	Ekonomi Moneter dan Perbankan, Bank dan Lembaga Keuangan Lainnya
<b>Total</b>			<b>19</b>	

**Mata Kuliah Pilihan (MKP)**

1	Mata Kuliah Pilihan I	3
2	Mata Kuliah Pilihan II	3
3	Mata Kuliah Pilihan III	3
4	Mata Kuliah Pilihan IV	3
<b>Total</b>		<b>12</b>

**NOTE:****Mata Kuliah Pilihan (MKP):**

1. Ekonomika Syariah/3 SKS
2. Kinerja Bisnis/3 SKS
3. Behavioral Economics for the Millennials /3 SKS
4. Gig Economy /3 SKS
5. Artificial Intelligence Strategy /3 SKS
6. Digital Economy and Service Industry /3 SKS
7. Metode Pengambilan Putusan/3 SKS
8. MK di PS/Fakultas/Universitas lain.

**KURIKULUM MERDEKA BELAJAR KAMPUS MERDEKA TAHUN 2021**  
**JURUSAN ILMU EKONOMI**

**KONSENTRASI/PEMINATAN BISNIS INTERNASIONAL**

**MATA KULIAH WAJIB SEMUA JURUSAN (MKWSJ)**

NO	KODE MK	MATA KULIAH	SKS	MATA KULIAH PRASYARAT
1	1301Z001	Kewirausahaan dan Inovasi	3	-
2	1301Z002	Pendidikan Pancasila dan Kewarganegaraan	3	-
3	1000C003 1000C004 1000C005 1000C006 1000C007 1000C008	Pendidikan Agama Kristen Protestan Pendidikan Agama Katholik Pendidikan Agama Islam Pendidikan Agama Hindu Pendidikan Agama Budha Pendidikan Agama Khong Hu Chu	3	-
4	1301Z012	Manusia & Pengembangan Diri	3	-
5	1301Z013	Literasi Digital	2	-
6	1301Z014	Communicative English	2	-
7	1300E06B	Bahasa Indonesia Akademik	2	-
8	1300E07B	Statistika I	2	-
9	1300A02B	Hukum dan Etika dalam Bisnis	3	-
10	1300A03B	Pengantar Akuntansi I	3	-
11	1300E01B	Pengantar Ekonomika Mikro	3	-
12	1300E02B	Pengantar Ekonomika Makro	3	-
13	1300E03B	Metodologi Penelitian	2	✓ Statistika Bisnis II ✓ Bahasa Indonesia Akademik ✓ IPKM $\geq 3.000$ , sks Kum M min 90 ✓ IPKM $< 3.000$ , sks Kum M min 96
14	1300E04B atau 1300E05B	LKL (Laporan Kerja Lapangan) atau Skripsi	6	✓ Metodologi Penelitian nilai minimal C ✓ Ekonometrika Terapan nilai minimal D
15	1300F01B	Pengabdian kepada Masyarakat	3	-
16	1300M01B	Manajemen Bisnis	4	-
17	1300M02B	Manajemen Keuangan dan Investasi	4	Manajemen Bisnis
18	1300M03B	Statistika II	2	Statistika I
		<b>Total</b>	<b>53</b>	

**Mata Kuliah Wajib Jurusan (MKWJ)**

NO	KODE MK	MATA KULIAH	SKS	MATA KULIAH PRASYARAT
1	1301E01A	Pemikiran Ekonomi & Bisnis	3	-
2	1301E02A	Ekonomika Internasional	3	Pengantar Ekonomika Mikro, Pengantar Ekonomika Makro
3	1301E03A	Ekonomi Moneter dan Perbankan	3	Pengantar Ekonomika Mikro, Pengantar Ekonomika Makro
4	1301E04A	Ekonomi Mikro untuk Bisnis	3	Pengantar Ekonomika Mikro
5	1301E05A	Ekonomi Pembangunan Perkotaan	3	Pengantar Ekonomika Mikro, Pengantar Ekonomika Makro
6	1301E07A	Bank dan Lembaga Keuangan Lainnya	3	Pengantar Ekonomika Makro
7	1301E08A	Ekonomi Produksi	3	Ekonomi Mikro untuk Bisnis
8	1301E09A	Ekonomika Sumberdaya Manusia	3	Pengantar Ekonomika Mikro, Pengantar Ekonomika Makro
9	1301E10A	Bisnis Kreatif	3	-
10	1301E11A	Ekonomi Bisnis UMKM	3	Pengantar Ekonomika Mikro, Pengantar Ekonomika Makro
11	1301E12A	Ekonomika Publik	3	Pengantar Ekonomika Mikro, Pengantar Ekonomika Makro
12	1301E13A	Bisnis Internasional	3	Ekonomika Internasional
13	1301E15A	Ekonometrika Terapan	3	Statistika I, Matematika Ekonomi, Ekonomi Mikro untuk Bisnis, Ekonomi Makro untuk Bisnis
14	1301E16A	Simulasi Mikro Ekonomi Dalam Bisnis	3	Ekonomi Mikro untuk Bisnis
15	1301E17A	Ekonomi Makro untuk Bisnis	3	Pengantar Ekonomika Makro
16	1301E18A	Simulasi Makro Ekonomi Dalam Bisnis	3	Ekonomi Makro untuk Bisnis
17	1301E19A	Ekonomi Investasi	3	Manajemen Keuangan dan Investasi
18	1301E01B	Matematika Ekonomi	3	-
19	1301E02B	Perekenomian Indonesia	3	Ekonomika Mikro untuk Bisnis, Ekonomika Makro untuk Bisnis
20	1301E03B	Metodologi Penelitian Kualitatif	3	-
		<b>Total</b>	<b>60</b>	

**Mata Kuliah Wajib Konsentrasi (MKWK)**

NO	KODE MK	MATA KULIAH	SKS	MATA KULIAH PRASYARAT
1	1301B01A	Ekonomi Perdagangan Internasional	3	Ekonomika Internasional
2	1301B02A	Ekonomi Bisnis di Asia	3	Ekonomika Internasional
3	1301B03A	Aplikasi Ekspor Impor	3	Ekonomika Internasional
4	1301B04A	Strategi Internasional	3	Ekonomika Internasional
5	1301B06A	Topik Kontemporer Bisnis Internasional	3	Bisnis Internasional
6	1301B01B	Seminar Ekonomi Bisnis Internasional	4	Bisnis Internasional
		<b>Total</b>	<b>19</b>	

**Mata Kuliah Pilihan (MKP)**

1	Mata Kuliah Pilihan I	3
2	Mata Kuliah Pilihan II	3
3	Mata Kuliah Pilihan III	3
4	Mata Kuliah Pilihan IV	3
	<b>Total</b>	<b>12</b>

**NOTE:****Mata Kuliah Pilihan (MKP):**

1. Ekonomika Syariah/3 SKS
2. Kinerja Bisnis/3 SKS
3. Behavioral Economics for the Millennials /3 SKS
4. Gig Economy /3 SKS
5. Artificial Intelligence Strategy /3 SKS
6. Digital Economy and Service Industry /3 SKS
7. Metode Pengambilan Putusan/3 SKS
8. MK di PS/Fakultas/Universitas lain.

**KURIKULUM MERDEKA BELAJAR KAMPUS MERDEKA TAHUN 2021  
JURUSAN MANAJEMEN**

KONSENTRASI/PEMINATAN *CREATIVE DIGITAL MARKETING*

**MATA KULIAH WAJIB SEMUA JURUSAN (MKWSJ)**

NO	KODE MK	MATA KULIAH	SKS	MATA KULIAH PRASYARAT
1	1302Z001	Kewirausahaan dan Inovasi	3	-
2	1302Z002	Pendidikan Pancasila dan Kewarganegaraan	3	-
3	1000C003 1000C004 1000C005 1000C006 1000C007 1000C008	Pendidikan Agama Kristen Protestan Pendidikan Agama Katholik Pendidikan Agama Islam Pendidikan Agama Hindu Pendidikan Agama Budha Pendidikan Agama Khong Hu Chu	3	-
4	1302Z012	Manusia & Pengembangan Diri	3	-
5	1302Z013	Literasi Digital	2	-
6	1302Z014	Communicative English	2	-
7	1300E06B	Bahasa Indonesia Akademik	2	-
8	1300E07B	Statistika I	2	-
9	1300A01B	Pengantar Akuntansi I	3	-
10	1300A02B	Hukum dan Etika dalam Bisnis	3	-
11	1300E01B	Pengantar Ekonomika Mikro	3	-
12	1300E02B	Pengantar Ekonomika Makro	3	-
13	1300F01B	Pengabdian kepada Masyarakat	3	-
14	1300M01B	Manajemen Bisnis	4	-
15	1300M02B	Manajemen Keuangan dan Investasi	4	Manajemen Bisnis
16	1300M03B	Statistika II	2	Statistika I
17	1300M04B	Metodologi Penelitian	2	✓ Statistika Bisnis II ✓ Bahasa Indonesia Akademik ✓ IPKM $\geq 3.000$ , sks Kum M min 90 ✓ IPKM $< 3.000$ , sks Kum M min 96
18	1300M05B atau 1300M06B	LKL (Laporan Kerja Lapangan) atau Skripsi	6	Metodologi Penelitian nilai minimal C
		<b>Total</b>	<b>53</b>	

**Mata Kuliah Wajib Jurusan (MKWJ)**

NO	KODE MK	MATA KULIAH	SKS	MATA KULIAH PRASYARAT
1	1302M01B	Big Data Analysis	3	Manajemen Bisnis
2	1302M02B	Design Thinking	3	Manajemen Bisnis
3	1302M03B	Ekonomi Manajerial	2	Pengantar Ekonomi Mikro
4	1302M04B	Kepemimpinan Transformasional	3	Perilaku Organisasi
5	1302M05B	Manajemen Inovasi	3	Design Thinking
6	1302M06B	Manajemen Lintas Budaya	2	Manajemen Bisnis
7	1302M07B	Manajemen Operasi	4	Manajemen Bisnis
8	1302M08B	Manajemen Pemasaran	4	Manajemen Bisnis
9	1302M09B	Manajemen Risiko	3	Manajemen Keuangan dan Investasi
10	1302M10B	Manajemen Sumberdaya Manusia	4	Manajemen Bisnis
11	1302M11B	Pemasaran Digital	3	Manajemen Pemasaran
12	1302M12B	Perekonomian Indonesia	2	Pengantar Ekonomi Makro, Pengantar Ekonomi Mikro
13	1302M13B	Sistem Informasi Manajemen	2	Manajemen Bisnis
14	1302M14B	Business Scale Up	3	Manajemen Inovasi, Big Data Analysis
15	1302M15B	Sustainability Management	3	Manajemen Kualitas, Manajemen Risiko
16	1302M16B	Keuangan Korporat Internasional	3	Manajemen Keuangan dan Investasi
17	1302M17B	Manajemen Kualitas	3	Manajemen Keuangan dan Investasi, Manajemen SDM, Manajemen Pemasaran, Manajemen Operasi
18	1302M18B	Manajemen Strategik	3	Manajemen Keuangan dan Investasi, Manajemen SDM, Manajemen Pemasaran, Manajemen Operasi
19	1302M19B	Pengantar Akuntansi Biaya	3	Pengantar Akuntansi I
20	1302M20B	Pengantar Perpajakan	3	Pengantar Akuntansi I
21	1302M21B	Perilaku Konsumen	3	Manajemen Pemasaran
22	1302M22B	Public Speaking	3	Manajemen Bisnis
23	1302M23B	Perilaku Organisasi	2	Manajemen Sumberdaya Manusia
<b>Total</b>			<b>67</b>	

**Mata Kuliah Wajib Konsentrasi /Peminatan(MKWK)**

NO	KODE MK	MATA KULIAH	SKS	MATA KULIAH PRASYARAT
1	1302R01B	Pemasaran Media Sosial	3	Pemasaran Digital (Digital Marketing)
2	1302R02B	Pemasaran Global	3	Manajemen Pemasaran, Perekonomian Indonesia
3	1302R03B	Riset Pemasaran	3	Statistika II, Perilaku Konsumen
4	1302R04B	Strategi Pemasaran	3	Manajemen Pemasaran
5	1302R05B	Seminar Pemasaran	3	Riset Pemasaran, Strategi Pemasaran
<b>Total</b>			<b>15</b>	

**Mata Kuliah Pilihan (MKP)**

NO	KODE MK	MATA KULIAH	SKS	MATA KULIAH PRASYARAT
1	1302G01B	Komunikasi Pemasaran	3	Manajemen Pemasaran
2	1302G02B	Manajemen Produk dan Harga	3	Manajemen Pemasaran
3	1302G03B	Pemasaran Eceran	3	Perilaku Konsumen
4	1302G04B	Manajemen Penjualan	3	Manajemen Pemasaran
<b>Total</b>			<b>12</b>	

**KURIKULUM MERDEKA BELAJAR KAMPUS MERDEKA TAHUN 2021**  
**JURUSAN MANAJEMEN**

KONSENTRASI/PEMINATAN FINANCE, INVESTMENT AND FINANCIAL INTERMEDIARIES

**MATA KULIAH WAJIB SEMUA JURUSAN (MKWSJ)**

NO	KODE MK	MATA KULIAH	SKS	MATA KULIAH PRASYARAT
1	1302Z001	Kewirausahaan dan Inovasi	3	-
2	1302Z002	Pendidikan Pancasila dan Kewarganegaraan	3	-
3	1000C003 1000C004 1000C005 1000C006 1000C007 1000C008	Pendidikan Agama Kristen Protestan Pendidikan Agama Katholik Pendidikan Agama Islam Pendidikan Agama Hindu Pendidikan Agama Budha Pendidikan Agama Khong Hu Chu	3	-
4	1302Z012	Manusia & Pengembangan Diri	3	-
5	1302Z013	Literasi Digital	2	-
6	1302Z014	Communicative English	2	-
7	1300E06B	Bahasa Indonesia Akademik	2	-
8	1300E07B	Statistika I	2	-
9	1300A01B	Pengantar Akuntansi I	3	-
10	1300A02B	Hukum dan Etika dalam Bisnis	3	-
11	1300E01B	Pengantar Ekonomika Mikro	3	-
12	1300E02B	Pengantar Ekonomika Makro	3	-
13	1300F01B	Pengabdian kepada Masyarakat	3	-
14	1300M01B	Manajemen Bisnis	4	-
15	1300M02B	Manajemen Keuangan dan Investasi	4	Manajemen Bisnis
16	1300M03B	Statistika II	2	Statistika I
17	1300M04B	Metodologi Penelitian	2	✓ Statistika Bisnis II ✓ Bahasa Indonesia Akademik ✓ IPKM $\geq 3.000$ , sks Kum M min 90 ✓ IPKM $< 3.000$ , sks Kum M min 96
18	1300M05B atau 1300M06B	LKL (Laporan Kerja Lapangan) atau Skripsi	6	Metodologi Penelitian nilai minimal C
		<b>Total</b>	<b>53</b>	

**Mata Kuliah Wajib Jurusan (MKWJ)**

NO	KODE MK	MATA KULIAH	SKS	MATA KULIAH PRASYARAT
1	1302M01B	Big Data Analysis	3	Manajemen Bisnis
2	1302M02B	Design Thinking	3	Manajemen Bisnis
3	1302M03B	Ekonomi Manajerial	2	Pengantar Ekonomi Mikro
4	1302M04B	Kepemimpinan Transformasional	3	Perilaku Organisasi
5	1302M05B	Manajemen Inovasi	3	Design Thinking
6	1302M06B	Manajemen Lintas Budaya	2	Manajemen Bisnis
7	1302M07B	Manajemen Operasi	4	Manajemen Bisnis
8	1302M08B	Manajemen Pemasaran	4	Manajemen Bisnis
9	1302M09B	Manajemen Risiko	3	Manajemen Keuangan dan Investasi
10	1302M10B	Manajemen Sumberdaya Manusia	4	Manajemen Bisnis
11	1302M11B	Pemasaran Digital	3	Manajemen Pemasaran
12	1302M12B	Perekonomian Indonesia	2	Pengantar Ekonomi Makro, Pengantar Ekonomi Mikro
13	1302M13B	Sistem Informasi Manajemen	2	Manajemen Bisnis
14	1302M14B	Business Scale Up	3	Manajemen Inovasi, Big Data Analysis
15	1302M15B	Sustainability Management	3	Manajemen Kualitas, Manajemen Risiko
16	1302M16B	Keuangan Korporat Internasional	3	Manajemen Keuangan dan Investasi
17	1302M17B	Manajemen Kualitas	3	Manajemen Keuangan dan Investasi, Manajemen SDM, Manajemen Pemasaran, Manajemen Operasi
18	1302M18B	Manajemen Strategik	3	Manajemen Keuangan dan Investasi, Manajemen SDM, Manajemen Pemasaran, Manajemen Operasi
19	1302M19B	Pengantar Akuntansi Biaya	3	Pengantar Akuntansi I
20	1302M20B	Pengantar Perpajakan	3	Pengantar Akuntansi I
21	1302M21B	Perilaku Konsumen	3	Manajemen Pemasaran
22	1302M22B	Public Speaking	3	Manajemen Bisnis
23	1302M23B	Perilaku Organisasi	2	Manajemen Sumberdaya Manusia
		<b>Total</b>	<b>67</b>	

**Mata Kuliah Wajib Konsentrasi /Peminatan(MKWK)**

NO	KODE MK	MATA KULIAH	SKS	MATA KULIAH PRASYARAT
1	1302K01B	Keuangan Personal	3	Manajemen Keuangan dan Investasi
2	1302K02B	Strategi Institusi Keuangan	3	Manajemen Keuangan dan Investasi
3	1302K03B	Penilaian Aset Keuangan	3	Manajemen Keuangan dan Investasi
4	1302K04B	Seminar Keuangan & Investasi	3	Manajemen Keuangan dan Investasi
5	1302K05B	Strategi Investasi Global	3	Manajemen Keuangan dan Investasi
		<b>Total</b>	<b>15</b>	

**Mata Kuliah Pilihan (MKP)**

NO	KODE MK	MATA KULIAH	SKS	MATA KULIAH PRASYARAT
1	1302G11B	Keuangan Kewirausahaan	3	Manajemen Keuangan dan Investasi
2	1302G12B	Strategi Merger dan Akuisisi	3	Manajemen Keuangan dan Investasi
3	1302G13B	Topik Kontemporer Keuangan	3	Manajemen Keuangan dan Investasi
		<b>Total</b>	<b>9</b>	

**KURIKULUM MERDEKA BELAJAR KAMPUS MERDEKA TAHUN 2021**  
**JURUSAN MANAJEMEN**

KONSENTRASI/PEMINATAN ENTREPRENEURSHIP AND HUMAN RESOURCE EMPOWERMENT

**MATA KULIAH WAJIB SEMUA JURUSAN (MKWSJ)**

NO	KODE MK	MATA KULIAH	SKS	MATA KULIAH PRASYARAT
1	1302Z001	Kewirausahaan dan Inovasi	3	-
2	1302Z002	Pendidikan Pancasila dan Kewarganegaraan	3	-
3	1000C003 1000C004 1000C005 1000C006 1000C007 1000C008	Pendidikan Agama Kristen Protestan Pendidikan Agama Katholik Pendidikan Agama Islam Pendidikan Agama Hindu Pendidikan Agama Budha Pendidikan Agama Khong Hu Chu	3	-
4	1302Z012	Manusia & Pengembangan Diri	3	-
5	1302Z013	Literasi Digital	2	-
6	1302Z014	Communicative English	2	-
7	1300E06B	Bahasa Indonesia Akademik	2	-
8	1300E07B	Statistika I	2	-
9	1300A01B	Pengantar Akuntansi I	3	-
10	1300A02B	Hukum dan Etika dalam Bisnis	3	-
11	1300E01B	Pengantar Ekonomika Mikro	3	-
12	1300E02B	Pengantar Ekonomika Makro	3	-
13	1300F01B	Pengabdian kepada Masyarakat	3	-
14	1300M01B	Manajemen Bisnis	4	-
15	1300M02B	Manajemen Keuangan dan Investasi	4	Manajemen Bisnis
16	1300M03B	Statistika II	2	Statistika I
17	1300M04B	Metodologi Penelitian	2	✓ Statistika Bisnis II ✓ Bahasa Indonesia Akademik ✓ IPKM $\geq 3.000$ , sks Kum M min 90 ✓ IPKM $< 3.000$ , sks Kum M min 96
18	1300M05B atau 1300M06B	LKL (Laporan Kerja Lapangan) atau Skripsi	6	Metodologi Penelitian nilai minimal C
		<b>Total</b>	<b>53</b>	

**Mata Kuliah Wajib Jurusan (MKWJ)**

NO	KODE MK	MATA KULIAH	SKS	MATA KULIAH PRASYARAT
1	1302M01B	Big Data Analysis	3	Manajemen Bisnis
2	1302M02B	Design Thinking	3	Manajemen Bisnis
3	1302M03B	Ekonomi Manajerial	2	Pengantar Ekonomi Mikro
4	1302M04B	Kepemimpinan Transformasional	3	Perilaku Organisasi
5	1302M05B	Manajemen Inovasi	3	Design Thinking
6	1302M06B	Manajemen Lintas Budaya	2	Manajemen Bisnis
7	1302M07B	Manajemen Operasi	4	Manajemen Bisnis
8	1302M08B	Manajemen Pemasaran	4	Manajemen Bisnis
9	1302M09B	Manajemen Risiko	3	Manajemen Keuangan dan Investasi
10	1302M10B	Manajemen Sumberdaya Manusia	4	Manajemen Bisnis
11	1302M11B	Pemasaran Digital	3	Manajemen Pemasaran
12	1302M12B	Perekonomian Indonesia	2	Pengantar Ekonomi Makro, Pengantar Ekonomi Mikro
13	1302M13B	Sistem Informasi Manajemen	2	Manajemen Bisnis
14	1302M14B	Business Scale Up	3	Manajemen Inovasi, Big Data Analysis
15	1302M15B	Sustainability Management	3	Manajemen Kualitas, Manajemen Risiko
16	1302M16B	Keuangan Korporat Internasional	3	Manajemen Keuangan dan Investasi
17	1302M17B	Manajemen Kualitas	3	Manajemen Keuangan dan Investasi, Manajemen SDM, Manajemen Pemasaran, Manajemen Operasi
18	1302M18B	Manajemen Strategik	3	Manajemen Keuangan dan Investasi, Manajemen SDM, Manajemen Pemasaran, Manajemen Operasi
19	1302M19B	Pengantar Akuntansi Biaya	3	Pengantar Akuntansi I
20	1302M20B	Pengantar Perpajakan	3	Pengantar Akuntansi I
21	1302M21B	Perilaku Konsumen	3	Manajemen Pemasaran
22	1302M22B	Public Speaking	3	Manajemen Bisnis
23	1302M23B	Perilaku Organisasi	2	Manajemen Sumberdaya Manusia
		<b>Total</b>	<b>67</b>	

**Mata Kuliah Wajib Konsentrasi /Peminatan(MKWK)**

NO	KODE MK	MATA KULIAH	SKS	MATA KULIAH PRASYARAT
1	1302S01B	Sumberdaya Manusia Digital	3	Perilaku Organisasi
2	1302S02B	Analisis Sumberdaya Manusia	3	Perilaku Organisasi
3	1302S03B	Audit Sumberdaya Manusia	3	Perilaku Organisasi
4	1302S04B	Kewirausahaan Lanjutan	3	Kewirausahaan dan Inovasi
5	1302S05B	Strategi Bisnis Ventura	3	Kewirausahaan dan Inovasi
		<b>Total</b>	<b>15</b>	

**Mata Kuliah Pilihan (MKP)**

NO	KODE MK	MATA KULIAH	SKS	MATA KULIAH PRASYARAT
1	1302G21B	Manajemen Pelatihan	3	Perilaku Organisasi
2	1302G22B	Ketrampilan SDM dalam Bisnis	3	Perilaku Organisasi
3	1302G23B	Human Resources Scorecard	3	Perilaku Organisasi
		<b>Total</b>	<b>9</b>	

**KURIKULUM MERDEKA BELAJAR KAMPUS MERDEKA TAHUN 2021**  
**JURUSAN MANAJEMEN**

KONSENTRASI/PEMINATAN *BUSINESS NETWORKING*

**MATA KULIAH WAJIB SEMUA JURUSAN (MKWSJ)**

NO	KODE MK	MATA KULIAH	SKS	MATA KULIAH PRASYARAT
1	1302Z001	Kewirausahaan dan Inovasi	3	-
2	1302Z002	Pendidikan Pancasila dan Kewarganegaraan	3	-
3	1000C003 1000C004 1000C005 1000C006 1000C007 1000C008	Pendidikan Agama Kristen Protestan Pendidikan Agama Katholik Pendidikan Agama Islam Pendidikan Agama Hindu Pendidikan Agama Budha Pendidikan Agama Khong Hu Chu	3	-
4	1302Z012	Manusia & Pengembangan Diri	3	-
5	1302Z013	Literasi Digital	2	-
6	1302Z014	Communicative English	2	-
7	1300E06B	Bahasa Indonesia Akademik	2	-
8	1300E07B	Statistika I	2	-
9	1300A01B	Pengantar Akuntansi I	3	-
10	1300A02B	Hukum dan Etika dalam Bisnis	3	-
11	1300E01B	Pengantar Ekonomika Mikro	3	-
12	1300E02B	Pengantar Ekonomika Makro	3	-
13	1300F01B	Pengabdian kepada Masyarakat	3	-
14	1300M01B	Manajemen Bisnis	4	-
15	1300M02B	Manajemen Keuangan dan Investasi	4	Manajemen Bisnis
16	1300M03B	Statistika II	2	Statistika I
17	1300M04B	Metodologi Penelitian	2	✓ Statistika Bisnis II ✓ Bahasa Indonesia Akademik ✓ IPKM $\geq 3.000$ , sks Kum M min 90 ✓ IPKM $< 3.000$ , sks Kum M min 96
18	1300M05B atau 1300M06B	LKL (Laporan Kerja Lapangan) atau Skripsi	6	Metodologi Penelitian nilai minimal C
		<b>Total</b>	<b>53</b>	

**Mata Kuliah Wajib Jurusan (MKWJ)**

NO	KODE MK	MATA KULIAH	SKS	MATA KULIAH PRASYARAT
1	1302M01B	Big Data Analysis	3	Manajemen Bisnis
2	1302M02B	Design Thinking	3	Manajemen Bisnis
3	1302M03B	Ekonomi Manajerial	2	Pengantar Ekonomi Mikro
4	1302M04B	Kepemimpinan Transformasional	3	Perilaku Organisasi
5	1302M05B	Manajemen Inovasi	3	Design Thinking
6	1302M06B	Manajemen Lintas Budaya	2	Manajemen Bisnis
7	1302M07B	Manajemen Operasi	4	Manajemen Bisnis
8	1302M08B	Manajemen Pemasaran	4	Manajemen Bisnis
9	1302M09B	Manajemen Risiko	3	Manajemen Keuangan dan Investasi
10	1302M10B	Manajemen Sumberdaya Manusia	4	Manajemen Bisnis
11	1302M11B	Pemasaran Digital	3	Manajemen Pemasaran
12	1302M12B	Perekonomian Indonesia	2	Pengantar Ekonomi Makro, Pengantar Ekonomi Mikro
13	1302M13B	Sistem Informasi Manajemen	2	Manajemen Bisnis
14	1302M14B	Business Scale Up	3	Manajemen Inovasi, Big Data Analysis
15	1302M15B	Sustainability Management	3	Manajemen Kualitas, Manajemen Risiko
16	1302M16B	Keuangan Korporat Internasional	3	Manajemen Keuangan dan Investasi
17	1302M17B	Manajemen Kualitas	3	Manajemen Keuangan dan Investasi, Manajemen SDM, Manajemen Pemasaran, Manajemen Operasi
18	1302M18B	Manajemen Strategik	3	Manajemen Keuangan dan Investasi, Manajemen SDM, Manajemen Pemasaran, Manajemen Operasi
19	1302M19B	Pengantar Akuntansi Biaya	3	Pengantar Akuntansi I
20	1302M20B	Pengantar Perpajakan	3	Pengantar Akuntansi I
21	1302M21B	Perilaku Konsumen	3	Manajemen Pemasaran
22	1302M22B	Public Speaking	3	Manajemen Bisnis
23	1302M23B	Perilaku Organisasi	2	Manajemen Sumberdaya Manusia
		<b>Total</b>	<b>67</b>	

**Mata Kuliah Wajib Konsentrasi /Peminatan(MKWK)**

NO	KODE MK	MATA KULIAH	SKS	MATA KULIAH PRASYARAT
1	1302J01B	Manajemen Logistik	3	Manajemen Operasi
2	1302J02B	Manajemen Pembelian dan Sediaan	3	Manajemen Operasi
3	1302J03B	Strategi Bisnis Digital	3	Manajemen Operasi, Manajemen Inovasi
4	1302J04B	Topik Kontemporer Logistik	3	Manajemen Logistik
5	1302J05B	Manajemen Relasi Bisnis	3	Manajemen Operasi
		<b>Total</b>	<b>15</b>	

**Mata Kuliah Pilihan (MKP)**

NO	KODE MK	MATA KULIAH	SKS	MATA KULIAH PRASYARAT
1	1302G31B	Manajemen Transportasi	3	Manajemen Operasi
2	1302G32B	World Class Operations Management	3	Manajemen Operasi
3	1302G33B	Lean Management System	3	Manajemen Operasi
		<b>Total</b>	<b>9</b>	

**KURIKULUM MERDEKA BELAJAR KAMPUS MERDEKA TAHUN 2021****JURUSAN MANAJEMEN****KONSENTRASI/PEMINATAN HOSPITALITY AND TOURISM****MATA KULIAH WAJIB SEMUA JURUSAN (MKWSJ)**

NO	KODE MK	MATA KULIAH	SKS	MATA KULIAH PRASYARAT
1	1302Z001	Kewirausahaan dan Inovasi	3	-
2	1302Z002	Pendidikan Pancasila dan Kewarganegaraan	3	-
3	1000C003 1000C004 1000C005 1000C006 1000C007 1000C008	Pendidikan Agama Kristen Protestan Pendidikan Agama Katholik Pendidikan Agama Islam Pendidikan Agama Hindu Pendidikan Agama Budha Pendidikan Agama Khong Hu Chu	3	-
4	1302Z012	Manusia & Pengembangan Diri	3	-
5	1302Z013	Literasi Digital	2	-
6	1302Z014	Communicative English	2	-
7	1300E06B	Bahasa Indonesia Akademik	2	-
8	1300E07B	Statistika I	2	-
9	1300A01B	Pengantar Akuntansi I	3	-
10	1300A02B	Hukum dan Etika dalam Bisnis	3	-
11	1300E01B	Pengantar Ekonomika Mikro	3	-
12	1300E02B	Pengantar Ekonomika Makro	3	-
13	1300F01B	Pengabdian kepada Masyarakat	3	-
14	1300M01B	Manajemen Bisnis	4	-
15	1300M02B	Manajemen Keuangan dan Investasi	4	Manajemen Bisnis
16	1300M03B	Statistika II	2	Statistika I
17	1300M04B	Metodologi Penelitian	2	✓ Statistika Bisnis II ✓ Bahasa Indonesia Akademik ✓ $IPKM \geq 3.000$ , sks Kum M min 90 ✓ $IPKM < 3.000$ , sks Kum M min 96
18	1300M05B atau 1300M06B	LKL (Laporan Kerja Lapangan) atau Skripsi	6	Metodologi Penelitian nilai minimal C
		<b>Total</b>	<b>53</b>	

**Mata Kuliah Wajib Jurusan (MKWJ)**

NO	KODE MK	MATA KULIAH	SKS	MATA KULIAH PRASYARAT
1	1302M01B	Big Data Analysis	3	Manajemen Bisnis
2	1302M02B	Design Thinking	3	Manajemen Bisnis
3	1302M03B	Ekonomi Manajerial	2	Pengantar Ekonomi Mikro
4	1302M04B	Kepemimpinan Transformasional	3	Perilaku Organisasi
5	1302M05B	Manajemen Inovasi	3	Design Thinking
6	1302M06B	Manajemen Lintas Budaya	2	Manajemen Bisnis
7	1302M07B	Manajemen Operasi	4	Manajemen Bisnis
8	1302M08B	Manajemen Pemasaran	4	Manajemen Bisnis
9	1302M09B	Manajemen Risiko	3	Manajemen Keuangan dan Investasi
10	1302M10B	Manajemen Sumberdaya Manusia	4	Manajemen Bisnis
11	1302M11B	Pemasaran Digital	3	Manajemen Pemasaran
12	1302M12B	Perekonomian Indonesia	2	Pengantar Ekonomi Makro, Pengantar Ekonomi Mikro
13	1302M13B	Sistem Informasi Manajemen	2	Manajemen Bisnis
14	1302M14B	Business Scale Up	3	Manajemen Inovasi, Big Data Analysis
15	1302M15B	Sustainability Management	3	Manajemen Kualitas, Manajemen Risiko
16	1302M16B	Keuangan Korporat Internasional	3	Manajemen Keuangan dan Investasi
17	1302M17B	Manajemen Kualitas	3	Manajemen Keuangan dan Investasi, Manajemen SDM, Manajemen Pemasaran, Manajemen Operasi
18	1302M18B	Manajemen Strategik	3	Manajemen Keuangan dan Investasi, Manajemen SDM, Manajemen Pemasaran, Manajemen Operasi
19	1302M19B	Pengantar Akuntansi Biaya	3	Pengantar Akuntansi I
20	1302M20B	Pengantar Perpajakan	3	Pengantar Akuntansi I
21	1302M21B	Perilaku Konsumen	3	Manajemen Pemasaran
22	1302M22B	Public Speaking	3	Manajemen Bisnis
23	1302M23B	Perilaku Organisasi	2	Manajemen Sumberdaya Manusia
		<b>Total</b>	<b>67</b>	

**Mata Kuliah Wajib Konsentrasi /Peminatan(MKWK)**

NO	KODE MK	MATA KULIAH	SKS	MATA KULIAH PRASYARAT
1	1302L01B	Hospitality Management	3	Manajemen Operasi
2	1302L02B	Bisnis Pariwisata	3	Manajemen Operasi
3	1302L03B	Manajemen Hubungan Pelanggan	3	Manajemen Operasi
4	1302L04B	Manajemen Layanan Pelanggan	3	Manajemen Operasi
5	1302L05B	Topik Kontemporer Hospitality	3	Hospitality Management
		<b>Total</b>	<b>15</b>	

**Mata Kuliah Pilihan (MKP)**

NO	KODE MK	MATA KULIAH	SKS	MATA KULIAH PRASYARAT
1	1302G41B	Manajemen Hotel	3	Manajemen Operasi
2	1302G42B	Manajemen Restoran	3	Manajemen Operasi
3	1302G43B	Event Management	3	Manajemen Operasi
		<b>Total</b>	<b>9</b>	

**KURIKULUM MERDEKA BELAJAR KAMPUS MERDEKA TAHUN 2021**  
**JURUSAN MANAJEMEN**  
 KONSENTRASI/PEMINATAN ENTREPRENEURIAL MARKETING

**MATA KULIAH WAJIB SEMUA JURUSAN (MKWSJ)**

NO	KODE MK	MATA KULIAH	SKS	MATA KULIAH PRASYARAT
1	1302Z001	Kewirausahaan dan Inovasi	3	-
2	1302Z002	Pendidikan Pancasila dan Kewarganegaraan	3	-
3	1000C003	Pendidikan Agama Kristen Protestan	3	-
	1000C004	Pendidikan Agama Katholik		
	1000C005	Pendidikan Agama Islam		
	1000C006	Pendidikan Agama Hindu		
	1000C007	Pendidikan Agama Budha		
	1000C008	Pendidikan Agama Khong Hu Chu		
4	1302Z012	Manusia & Pengembangan Diri	3	-
5	1302Z013	Literasi Digital	2	-
6	1302Z014	Communicative English	2	-
7	1300E06B	Bahasa Indonesia Akademik	2	-
8	1300E07B	Statistika I	2	-
9	1300A01B	Pengantar Akuntansi I	3	-
10	1300A02B	Hukum dan Etika dalam Bisnis	3	-
11	1300E01B	Pengantar Ekonomika Mikro	3	-
12	1300E02B	Pengantar Ekonomika Makro	3	-
13	1300F01B	Pengabdian kepada Masyarakat	3	-
14	1300M01B	Manajemen Bisnis	4	-
15	1300M02B	Manajemen Keuangan dan Investasi	4	Manajemen Bisnis
16	1300M03B	Statistika II	2	Statistika I
17	1300M04B	Metodologi Penelitian	2	✓ Statistika Bisnis II ✓ Bahasa Indonesia Akademik ✓ IPKM $\geq 3.000$ , sks Kum M min 90 ✓ IPKM $< 3.000$ , sks Kum M min 96
18	1300M05B atau 1300M06B	LKL (Laporan Kerja Lapangan) atau Skripsi	6	Metodologi Penelitian nilai minimal C
		<b>Total</b>	<b>53</b>	

Mata Kuliah Wajib Jurusan (MKWJ)				
NO	KODE MK	MATA KULIAH	SKS	MATA KULIAH PRASYARAT
1	1302M01B	Big Data Analysis	3	Manajemen Bisnis
2	1302M02B	Design Thinking	3	Manajemen Bisnis
3	1302M03B	Ekonomi Manajerial	2	Pengantar Ekonomi Mikro
4	1302M04B	Kepemimpinan Transformasional	3	Perilaku Organisasi
5	1302M05B	Manajemen Inovasi	3	Design Thinking
6	1302M06B	Manajemen Lintas Budaya	2	Manajemen Bisnis
7	1302M07B	Manajemen Operasi	4	Manajemen Bisnis
8	1302M08B	Manajemen Pemasaran	4	Manajemen Bisnis
9	1302M09B	Manajemen Risiko	3	Manajemen Keuangan dan Investasi
10	1302M10B	Manajemen Sumberdaya Manusia	4	Manajemen Bisnis
11	1302M11B	Pemasaran Digital	3	Manajemen Pemasaran
12	1302M12B	Perekonomian Indonesia	2	Pengantar Ekonomi Makro, Pengantar Ekonomi Mikro
13	1302M13B	Sistem Informasi Manajemen	2	Manajemen Bisnis
14	1302M14B	Business Scale Up	3	Manajemen Inovasi, Big Data Analysis
15	1302M15B	Sustainability Management	3	Manajemen Kualitas, Manajemen Risiko
16	1302M16B	Keuangan Korporat Internasional	3	Manajemen Keuangan dan Investasi
17	1302M17B	Manajemen Kualitas	3	Manajemen Keuangan dan Investasi, Manajemen SDM, Manajemen Pemasaran, Manajemen Operasi
18	1302M18B	Manajemen Strategik	3	Manajemen Keuangan dan Investasi, Manajemen SDM, Manajemen Pemasaran, Manajemen Operasi
19	1302M19B	Pengantar Akuntansi Biaya	3	Pengantar Akuntansi I
20	1302M20B	Pengantar Perpajakan	3	Pengantar Akuntansi I
21	1302M21B	Perilaku Konsumen	3	Manajemen Pemasaran
22	1302M22B	Public Speaking	3	Manajemen Bisnis
23	1302M23B	Perilaku Organisasi	2	Manajemen Sumberdaya Manusia
		<b>Total</b>	<b>67</b>	

## Mata Kuliah Wajib Konsentrasi/Peminatan (MKWK)

NO	KODE MK	MATA KULIAH	SKS	MATA KULIAH PRASYARAT
1	1302Q01B	Salespreneurship	3	Manajemen Pemasaran
2	1302Q02B	Brandpreneurship	3	Manajemen Pemasaran
3	1302Q03B	Servicepreneurship	3	Manajemen Pemasaran
4	1302Q04B	Entrepreneurial Marketing	3	Manajemen Pemasaran
5	1302Q05B	Technopreneurship	3	Manajemen Pemasaran
		<b>Total</b>	<b>15</b>	

## Mata Kuliah Pilihan (MKP)

NO	KODE MK	MATA KULIAH	SKS	MATA KULIAH PRASYARAT
1	1302G51B	Marketing Planning	3	Manajemen Pemasaran
2	1302G52B	Komunikasi Pemasaran Kreatif	3	Manajemen Pemasaran
3	1302G53B	New Venture Leadership	3	Manajemen Pemasaran
		<b>Total</b>	<b>9</b>	

**KURIKULUM MERDEKA BELAJAR KAMPUS MERDEKA TAHUN 2021  
JURUSAN MANAJEMEN**

**KONSENTRASI/PEMINATAN DIGITAL BUSINESS INNOVATION**

**MATA KULIAH WAJIB SEMUA JURUSAN (MKWSJ)**

NO	KODE MK	MATA KULIAH	SKS	MATA KULIAH PRASYARAT
1	1302Z001	Kewirausahaan dan Inovasi	3	-
2	1302Z002	Pendidikan Pancasila dan Kewarganegaraan	3	-
3	1000C003	Pendidikan Agama Kristen Protestan	3	-
	1000C004	Pendidikan Agama Katholik		
	1000C005	Pendidikan Agama Islam		
	1000C006	Pendidikan Agama Hindu		
	1000C007	Pendidikan Agama Budha		
	1000C008	Pendidikan Agama Khong Hu Chu		
4	1302Z012	Manusia & Pengembangan Diri	3	-
5	1302Z013	Literasi Digital	2	-
6	1302Z014	Communicative English	2	-
7	1300E06B	Bahasa Indonesia Akademik	2	-
8	1300E07B	Statistika I	2	-
9	1300A01B	Pengantar Akuntansi I	3	-
10	1300A02B	Hukum dan Etika dalam Bisnis	3	-
11	1300E01B	Pengantar Ekonomika Mikro	3	-
12	1300E02B	Pengantar Ekonomika Makro	3	-
13	1300F01B	Pengabdian kepada Masyarakat	3	-
14	1300M01B	Manajemen Bisnis	4	-
15	1300M02B	Manajemen Keuangan dan Investasi	4	Manajemen Bisnis
16	1300M03B	Statistika II	2	Statistika I
17	1300M04B	Metodologi Penelitian	2	✓ Statistika Bisnis II ✓ Bahasa Indonesia Akademik ✓ IPKM $\geq 3.000$ , sks Kum M min 90 ✓ IPKM $< 3.000$ , sks Kum M min 96
18	1300M05B atau 1300M06B	LKL (Laporan Kerja Lapangan) atau Skripsi	6	Metodologi Penelitian nilai minimal C
		<b>Total</b>	<b>53</b>	

**Mata Kuliah Wajib Jurusan (MKWJ)**

NO	KODE MK	MATA KULIAH	SKS	MATA KULIAH PRASYARAT
1	1302M01B	Big Data Analysis	3	Manajemen Bisnis
2	1302M02B	Design Thinking	3	Manajemen Bisnis
3	1302M03B	Ekonomi Manajerial	2	Pengantar Ekonomi Mikro
4	1302M04B	Kepemimpinan Transformasional	3	Perilaku Organisasi
5	1302M05B	Manajemen Inovasi	3	Design Thinking
6	1302M06B	Manajemen Lintas Budaya	2	Manajemen Bisnis
7	1302M07B	Manajemen Operasi	4	Manajemen Bisnis
8	1302M08B	Manajemen Pemasaran	4	Manajemen Bisnis
9	1302M09B	Manajemen Risiko	3	Manajemen Keuangan dan Investasi
10	1302M10B	Manajemen Sumberdaya Manusia	4	Manajemen Bisnis
11	1302M11B	Pemasaran Digital	3	Manajemen Pemasaran
12	1302M12B	Perekonomian Indonesia	2	Pengantar Ekonomi Makro, Pengantar Ekonomi Mikro
13	1302M13B	Sistem Informasi Manajemen	2	Manajemen Bisnis
14	1302M14B	Business Scale Up	3	Manajemen Inovasi, Big Data Analysis
15	1302M15B	Sustainability Management	3	Manajemen Kualitas, Manajemen Risiko
16	1302M16B	Keuangan Korporat Internasional	3	Manajemen Keuangan dan Investasi
17	1302M17B	Manajemen Kualitas	3	Manajemen Keuangan dan Investasi, Manajemen SDM, Manajemen Pemasaran, Manajemen Operasi
18	1302M18B	Manajemen Strategik	3	Manajemen Keuangan dan Investasi, Manajemen SDM, Manajemen Pemasaran, Manajemen Operasi
19	1302M19B	Pengantar Akuntansi Biaya	3	Pengantar Akuntansi I
20	1302M20B	Pengantar Perpajakan	3	Pengantar Akuntansi I
21	1302M21B	Perilaku Konsumen	3	Manajemen Pemasaran
22	1302M22B	Public Speaking	3	Manajemen Bisnis
23	1302M23B	Perilaku Organisasi	2	Manajemen Sumberdaya Manusia
		<b>Total</b>	<b>67</b>	

**Mata Kuliah Wajib Konsentrasi/Peminatan (MKWK)**

NO	KODE MK	MATA KULIAH	SKS	MATA KULIAH PRASYARAT
1	1302D01B	Digital Transformation of Industry	3	Manajemen Inovasi
2	1302D02B	Culture & People in Digital Era	3	Kepemimpinan Transformasional
3	1302D03B	Start-up Financing	3	Manajemen Keuangan dan Investasi, Design Thinking
4	1302D04B	Digital Customer Analytic	3	Manajemen Pemasaran, Statistika 2
5	1302D05B	Agile Digital Strategy	3	Manajemen Strategik
		<b>Total</b>	<b>15</b>	

**Mata Kuliah Pilihan (MKP)**

NO	KODE MK	MATA KULIAH	SKS	MATA KULIAH PRASYARAT
1	1302G61B	E-Leadership	3	Kepemimpinan Transformasional
2	1302G62B	Intellectual Property in Digital Industry	3	Manajemen Bisnis
3	1302G63B	Content Creation	3	Design Thinking
		<b>Total</b>	<b>9</b>	

**CURRICULUM OF MERDEKA BELAJAR KAMPUS MERDEKA TAHUN 2021**  
**MANAGEMENT DEPARTMENT**  
 INTERNATIONAL BUSINESS NETWORKING SPECIALIZATION PROGRAM

**COMPULSORY COURSES FOR ALL DEPARTEMENTS (MKWSJ)**

NO	CODE	COURSE SUBJECTS	SCU	PREREQUISITE(S)
1	1370Z001	Innovation and Entrepreneurship	3	-
2	1370Z002	Pancasila and Civic Education	3	-
3	1000C003 1000C004 1000C005 1000C006 1000C007 1000C008	Christian Education Roman Catholic Education Islamic Education Hinduism Education Buddhism Education Khong Hu Chu Education	3	-
4	1370Z012	Human and Self Development	3	-
5	1370Z013	Digital Literation	2	-
6	1370Z014	Communicative English	2	-
7	1370E03B	Indonesian Academics	2	-
8	1370E04B	Statistics I	2	-
9	1370A01B	Accounting Principles I	3	-
10	1370A02B	Law and Ethics in Business	3	-
11	1370E01B	Introduction of Micro Economics	3	-
12	1370E02B	Introduction of Macro Economics	3	-
13	1370I01B	Community Services	3	-
14	1370I02B	Research Methodology	2	✓ Statistics II ✓ Indonesian Academics ✓ GPA $\geq 3.000$ , cumulative credits min 90 ✓ GPA $\leq 3.000$ , cumulative credits min 96
15	1370I03B atau 1370I04B	Internship Report or Thesis	6	Research Methodology min grade C
16	1370M01B	Business Management	4	-
17	1370M02B	Financial Management and Investment	4	Business Management
18	1370M03B	Statistics II	2	Statistics I
<b>Total SCU</b>			<b>53</b>	

\*\*) The subjects is delivered in Bahasa Indonesia

**Compulsory courses for Department (MKWJ)**

NO	CODE	COURSE SUBJECTS	SCU	PREREQUISITE(S)
1	1304M01B	Big Data Analysis	3	Business Management
2	1304M02B	Design Thinking	3	Business Management
3	1304M03B	Managerial Economics	2	Introduction of Micro Economics
4	1304M04B	Transformational Leadership	3	Organizational Behavior
5	1304M05B	Innovation Management	3	Design Thinking
6	1304M06B	Cross Culture Management	2	Business Management
7	1304M07B	Operations Management	4	Business Management
8	1304M08B	Marketing Management	4	Business Management
9	1304M09B	Risk Management	3	Financial Management and Investment
10	1304M10B	Human Capital Management	4	Business Management
11	1304M11B	Digital Marketing	3	Marketing Management
12	1304M12B	Indonesian Economy	2	Introduction of Macro Economics, Introduction of Micro Economics
13	1304M13B	Management Information System	2	Business Management
14	1304M14B	Business Scale-up	3	Innovation Management, Big Data Analysis
15	1304M15B	Sustainability Management	3	Quality Management, Risk Management
16	1304M16B	International Corporate Finance	3	Financial Management and Investment
17	1304M17B	Quality Management	3	Financial Management and Investment, Human Capital Management , Marketing Management, Operations Management
18	1304M18B	Strategic Management	3	Financial Management and Investment, Human Capital Management , Marketing Management, Operations Management
19	1304M19B	Introduction to Cost Accounting	3	Accounting Principles I
20	1304M20B	Introduction to Taxation	3	Accounting Principles I
21	1304M21B	Consumer Behavior	3	Marketing Management
22	1304M22B	Public Speaking	3	Business Management
23	1304M23B	Organizational Behavior	2	Human Capital Management
		<b>Total SCU</b>	<b>67</b>	

**Compulsory coursed for Concentration (MKWK)**

NO	CODE	COURSE SUBJECTS	SCU	PREREQUISITE(S)
1	1304I01B	International Business Law	3	Business Management
2	1304I02B	Global Value Chain	3	Introduction of Micro Economics & Introduction of Macro Economics
3	1304I03B	Global Operations Management	3	Operations Management
4	1304I04B	IBN Seminar	3	Operations Management
5	1304I05B	Financial Inst. Market & Fintech	3	Financial Management & Investment
		<b>Total SCU</b>	<b>15</b>	

**Elective courses (MKP)**

NO	CODE	COURSE SUBJECTS	SCU	PREREQUISITE(S)
1	1304G01B	Applied International Trade	3	International Corporate Finance
2	1304G02B	International Business Communication	3	Business Management
3	1304G03B	Hospitality Management	3	Operations Management
		<b>Total</b>	<b>9</b>	

Total SKS to graduate is 144

## KURIKULUM MERDEKA BELAJAR KAMPUS MERDEKA TAHUN 2021 JURUSAN AKUNTANSI

### MATA KULIAH WAJIB SEMUA JURUSAN (MKWSJ)

NO	KODE MK	MATA KULIAH	SKS	MATA KULIAH PRASYARAT
1	1303Z001	Kewirausahaan dan Inovasi	3	
2	1303Z002	Pendidikan Pancasila dan Kewarganegaraan	3	-
3	1000C003 1000C004 1000C005 1000C006 1000C007 1000C008	Pendidikan Agama Kristen Protestan Pendidikan Agama Katholik Pendidikan Agama Islam Pendidikan Agama Hindu Pendidikan Agama Budha Pendidikan Agama Khong Hu Chu	3	-
4	1303Z012	Manusia & Pengembangan Diri	3	-
5	1303Z013	Literasi Digital	2	-
6	1303Z014	Communicative English	2	-
7	1300E06B	Bahasa Indonesia Akademik	2	-
8	1300E07B	Statistika I	2	-
9	1300A01B	Pengantar Akuntansi I	3	-
10	1300A02B	Hukum dan Etika dalam Bisnis	3	-
11	1300A03B	Metodologi Penelitian	2	✓ Statistika Bisnis II ✓ Bahasa Indonesia Akademik ✓ IPKM $\geq 3.000$ , sks Kum M min 90 ✓ IPKM $< 3.000$ , sks Kum M min 96
12	1300A04B atau 1300A05B	LKL (Laporan Kerja Lapangan) atau Skripsi	6	✓ Metodologi Penelitian nilai minimal C
13	1300E01B	Pengantar Ekonomika Mikro	3	-
14	1300E02B	Pengantar Ekonomika Makro	3	-
15	1300F01B	Pengabdian kepada Masyarakat	3	-
16	1300M01B	Manajemen Bisnis	4	-
17	1300M02B	Manajemen Keuangan dan Investasi	4	Manajemen Bisnis
18	1300M03B	Statistika II	2	Statistika I
		<b>Total</b>	<b>53</b>	

**Mata Kuliah Wajib Jurusan (MKWJ)**

NO	KODE MK	MATA KULIAH	SKS	MATA KULIAH PRASYARAT
1	1303A01A	Pengantar Akuntansi II	3	Pengantar Akuntansi I
2	1303A02A	Akuntansi Keuangan Menengah I	3	Pengantar Akuntansi II
3	1303A03A	Akuntansi Biaya	3	Pengantar Akuntansi II
4	1303A04A	Hukum Pajak	3	Pengantar Akuntansi I
5	1303A06A	Akuntansi Keuangan Menengah II	3	Akuntansi Keuangan Menengah I
6	1303A07A	Akuntansi Manajemen	3	Akuntansi Biaya
7	1303A09A	Akuntansi Keuangan Lanjutan I	3	Akuntansi Keuangan Menengah I
8	1303A10A	Sistem Informasi Akuntansi	3	Pengantar Akuntansi II
9	1303A11A	Perpajakan	3	Hukum Pajak
10	1303A12A	Pemeriksaan Akuntan I	3	Akuntansi Keuangan Menengah I, Sistem Informasi Akuntansi
11	1303A13A	Akuntansi Sektor Publik	3	Akuntansi Keuangan Menengah I
12	1303A15A	Akuntansi Keuangan Lanjutan II	3	Akuntansi Keuangan Lanjutan I
13	1303A16A	Sistem Informasi Manajemen	3	Sistem Informasi Akuntansi
14	1303A17A	Pemeriksaan Akuntan II	3	Pemeriksaan Akuntan I
15	1303A18A	Sistem Pengendalian Manajemen	3	Akuntansi Manajemen
16	1303A19A	Teori Akuntansi	3	Akuntansi Keuangan Lanjutan II
17	1303A20A	Analisis Laporan Keuangan	3	Akuntansi Keuangan Lanjutan II
18	1303A22A	Audit Manajemen	3	Pemeriksaan Akuntan II, Sistem Informasi Manajemen
19	1303A25A	Audit Sistem Informasi	3	Pemeriksaan Akuntan II, Sistem Informasi Manajemen
20	1303A27A	Seminar Audit Keuangan	3	Pemeriksaan Akuntan II, Sistem Informasi Akuntansi
21	1303A34A	Investasi dan Pasar Modal	3	Manajemen Keuangan dan Investasi
22	1303A01B	Analitik dan Visualisasi Data Bisnis	3	Sistem Informasi Akuntansi
23	1303A02B	Akuntansi Manajemen Lanjutan	3	Akuntansi Manajemen
24	1303A03B	Penyusunan Laporan Keuangan	3	Akuntansi Keuangan Menengah II
		<b>Total</b>	<b>72</b>	

**Mata Kuliah Wajib Konsentrasi /Peminatan(MKWK): Akuntansi Keuangan dan Pasar Modal**

NO	KODE MK	MATA KULIAH	SKS	MATA KULIAH PRASYARAT
1	1303T01B	Akuntansi Keuangan Berbasis Pasar Modal	3	Akuntansi Keuangan Lanjutan II
2	1303T02B	Standar Akuntansi Keuangan	3	Akuntansi Keuangan Lanjutan II
		<b>Total SCU</b>	<b>6</b>	

**Mata Kuliah Wajib Konsentrasi /Peminatan(MKWK): Perpajakan**

NO	KODE MK	MATA KULIAH	SKS	MATA KULIAH PRASYARAT
1	1303U01B	Aplikasi dan Perencanaan Pajak	3	Perpajakan
2	1303U02B	Akuntansi Perpajakan	3	Perpajakan
		<b>Total</b>	<b>6</b>	

**Mata Kuliah Wajib Konsentrasi /Peminatan(MKWK): Akuntansi Sosial dan Lingkungan**

NO	KODE MK	MATA KULIAH	SKS	MATA KULIAH PRASYARAT
1	1303V01B	Seminar Akuntansi Sosial-Lingkungan	3	Akuntansi Manajemen Lanjutan
2	1303V02B	Proyek Akuntansi Sosial-Lingkungan	3	Akuntansi Manajemen Lanjutan
		<b>Total</b>	<b>6</b>	

**Mata Kuliah Wajib Konsentrasi /Peminatan(MKWK): Akuntansi Manajemen dalam Ekonomi Digital**

NO	KODE MK	MATA KULIAH	SKS	MATA KULIAH PRASYARAT
1	1303W01B	Akuntansi Manajemen di Era Digital	3	Sistem Informasi Manajemen, Akuntansi Manajemen Lanjutan
2	1303W02B	Proyek Kolaborasi Akuntansi Manajemen	3	Sistem Informasi Manajemen, Akuntansi Manajemen Lanjutan
		<b>Total</b>	<b>6</b>	

**Mata Kuliah Pilihan**

Mahasiswa Jurusan Akuntansi Fakultas Bisnis dan Ekonomika Universitas Surabaya bisa mengambil mata kuliah dari konsentrasi, jurusan, fakultas atau universitas lain sebagai mata kuliah pilihan bebas	13 SKS
---	--------

**Sebaran SKS Matakuliah Kurikulum 2021:**

Mata Kuliah Wajib Universitas & Fakultas	53
Mata Kuliah Wajib Jurusan	78
Mata Kuliah Pilihan BEBAS	13
	144

**CURRICULUM OF MERDEKA BELAJAR KAMPUS MERDEKA TAHUN 2021**  
**ACCOUNTING DEPARTMENT**  
 PROFESSIONAL ACCOUNTING SPECIALIZATION PROGRAMME

**COMPULSORY COURSES FOR ALL DEPARTEMENTS (MKWSJ)**

NO	CODE	COURSE SUBJECTS	SCU	PREREQUISITE(S)
1	1370Z001	Innovation and Entrepreneurship	3	
2	1370Z002	Pancasila and Civic Education	3	-
3	1000C003 1000C004 1000C005 1000C006 1000C007 1000C008	Christian Education Roman Catholic Education Islamic Education Hinduism Education Buddhism Education Khong Hu Chu Education	3	-
4	1370Z012	Human and Self Development	3	-
5	1370Z013	Digital Literation	2	-
6	1370Z014	Communicative English	2	-
7	1370E03B	Indonesian Academics	2	-
8	1370E04B	Statistics I	2	-
9	1370A01B	Accounting Principles I	3	-
10	1370A02B	Law and Ethics in Business	3	-
11	1370E01B	Introduction of Micro Economics	3	-
12	1370E02B	Introduction of Macro Economics	3	-
13	1370I01B	Community Services	3	-
14	1370I02B	Research Methodology	2	✓ Statistics II ✓ Indonesian Academics ✓ GPA $\geq 3.000$ , cumulative credits min 90 ✓ GPA $< 3.000$ , cumulative credits min 96
15	1370I05B or 1370I06B	Internship Report or Thesis	6	Research Methodology min grade C
16	1370M01B	Business Management	4	-
17	1370M02B	Financial Management and Investment	4	Business Management
18	1370M03B	Statistics II	2	Statistics I
<b>Total SCU</b>			<b>53</b>	

**Compulsory courses for Department (MKWJ)**

NO	CODE	COURSE SUBJECTS	SCU	PREREQUISITE(S)
1	1303A04A	Taxation Law*	3	Accounting Principles I
2	1303A11A	Taxation*	3	Taxation Law
3	1303A13A	Public Sector Accounting*	3	Intermediate Accounting I
4	1305I01A	Accounting Principles II	3	Accounting Principles I
5	1305I02A	Cost Accounting	3	Accounting Principles II
6	1305I03A	Intermediate Accounting I	3	Accounting Principles II
7	1305I05A	Management Accounting	3	Cost Accounting
8	1305I06A	Intermediate Accounting II	3	Intermediate Accounting I
9	1305I07A	Accounting Information System	3	Accounting Principles II
10	1305I08A	Advanced Accounting I	3	Intermediate Accounting I
11	1305I09A	Auditing I	3	Intermediate Accounting I, Accounting Information System
12	1305I10A	Advanced Accounting II	3	Advanced Accounting I
13	1305I11A	Auditing II	3	Auditing I
14	1305I12A	Management Control System	3	Management Accounting
15	1305I13A	Accounting Theory	3	Advanced Accounting II
16	1305I14A	Management Information System	3	Accounting Information System
17	1305I15A	Analysis of Financial Statements	3	Advanced Accounting II
18	1305I16A	Management Audit	3	Auditing II, Management Information System
19	1305I17A	Information System Audit	3	Management Information System, Auditing II
20	1305I18A	Financial Audit Seminar	3	Auditing II, Accounting Information System (AIS)
21	1305I24A	Investment and Capital Market	3	Financial Management and Investment
22	1305A01B	Data Visualization and Analytics	3	Accounting Information System
23	1305A02B	Advanced Management Accounting	3	Management Accounting
24	1305A03B	Preparation of Financial Reports	3	Intermediate Accounting II
		<b>Total SCU</b>	<b>72</b>	

\* The subjects is delivered in Bahasa Indonesia

**Compulsory coursed for Concentration (MKWK)**

NO	CODE	COURSE SUBJECTS	SCU	PREREQUISITE(S)
1	1305001B	Professional Accounting	3	Advanced Management Accounting Advanced Accounting II
2	1305002B	Accounting in Multinational Companies	3	Advanced Management Accounting, Advanced Accounting II
		<b>Total SCU</b>	<b>6</b>	

**Professional Accounting (Waiver Program-Diploma in Accounting & Business)****Note:**

Elective courses comprise 13 Semester Credit Units (SKS), where students can take the courses from other concentrations, Majors/Departments, Faculties, and Universities.

Total SKS to graduate is 144.

## JURUSAN ILMU EKONOMI KONSENTRASI/PEMINATAN PERBANKAN DAN JASA KEUANGAN

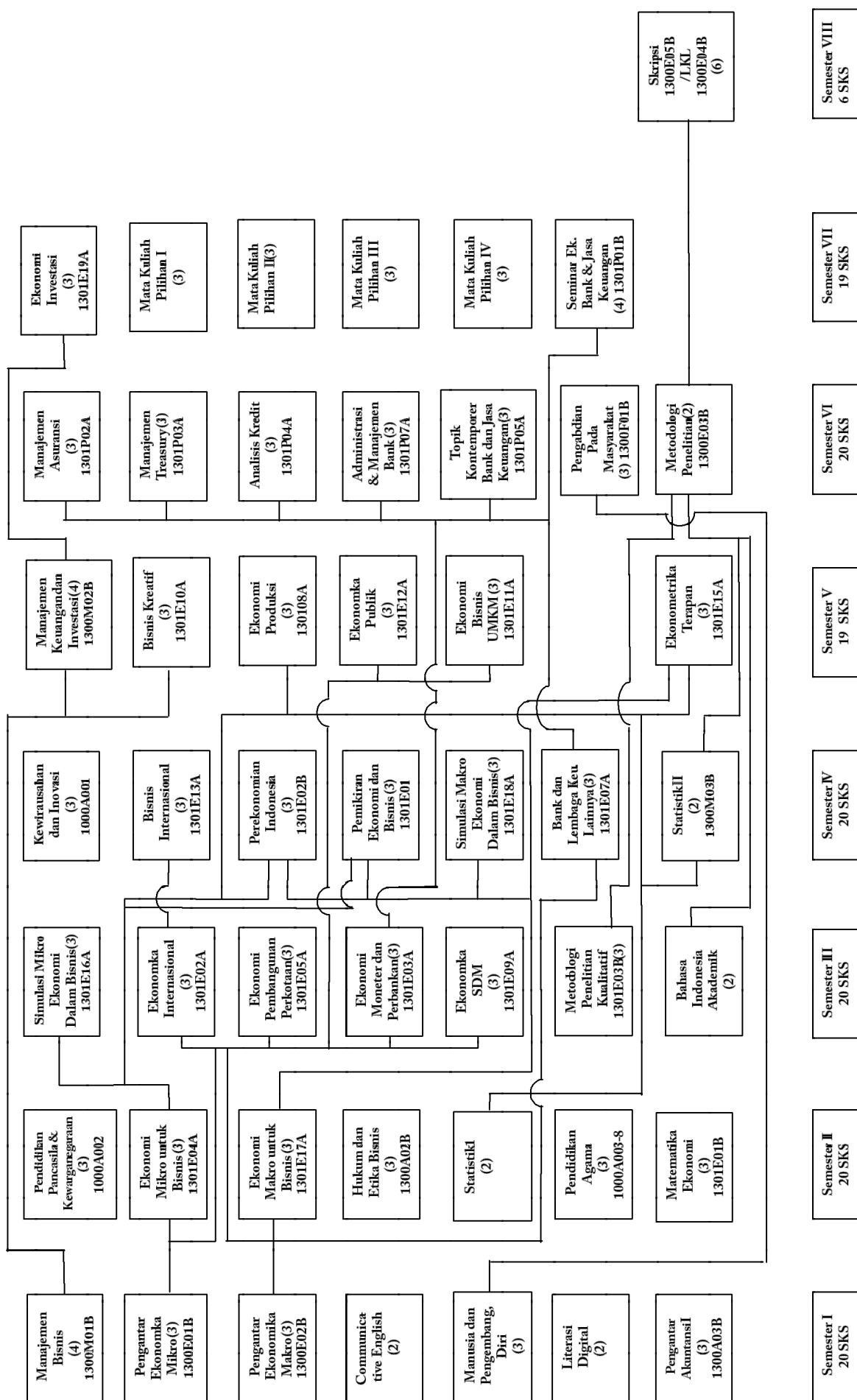

## JURUSAN ILMU EKONOMI KONSENTRASI/PEMINATAN BISNIS INTERNASIONAL

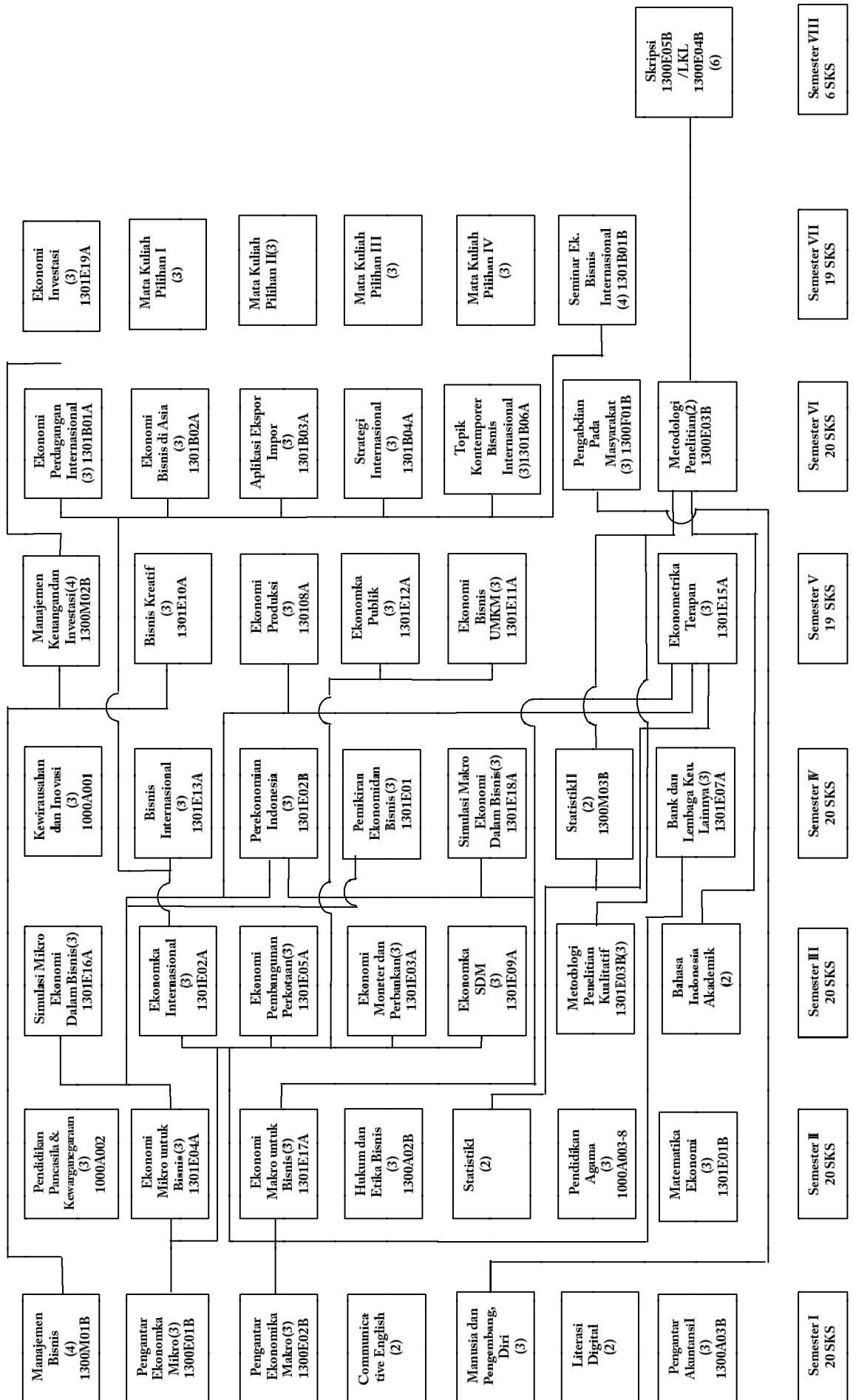

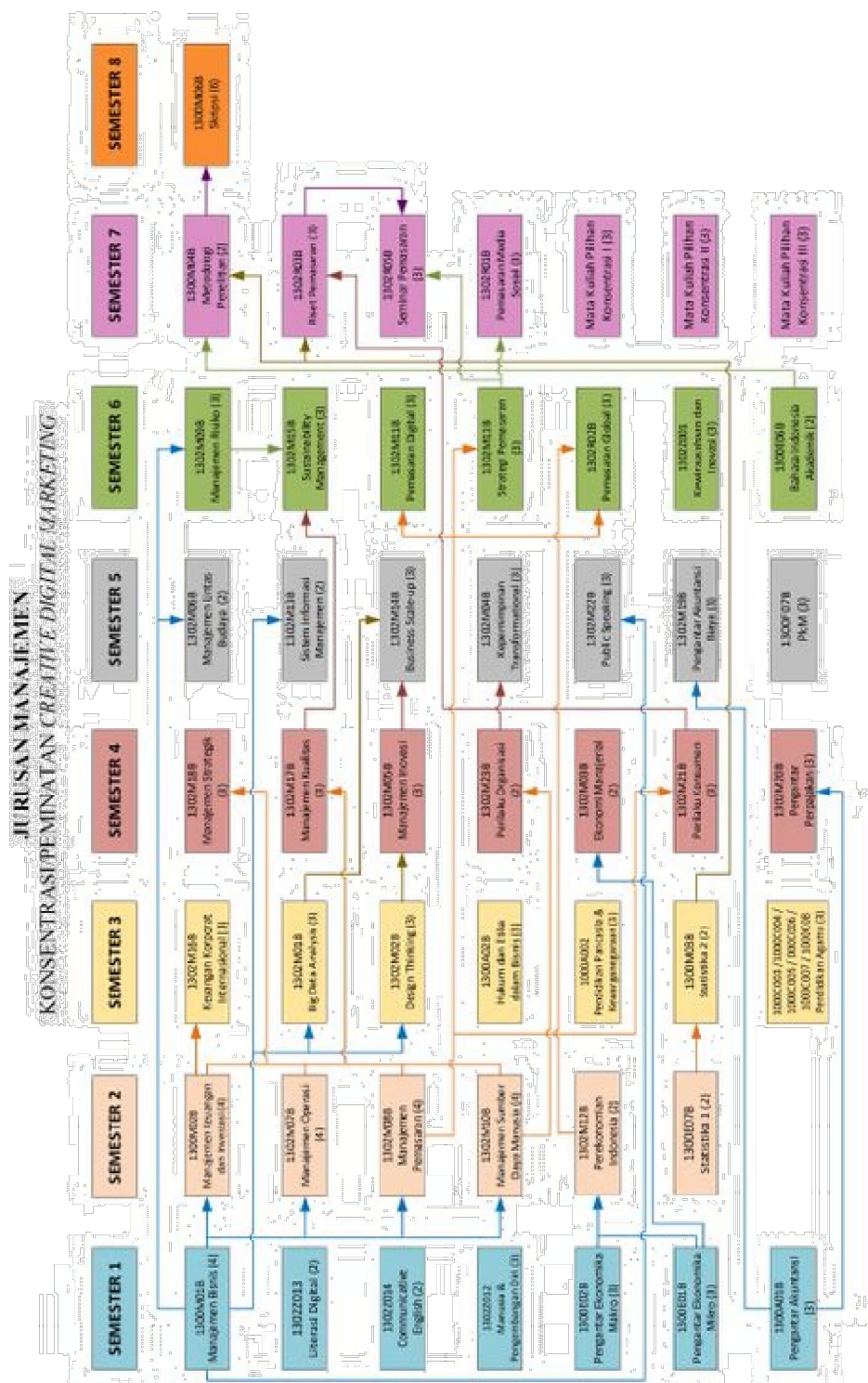

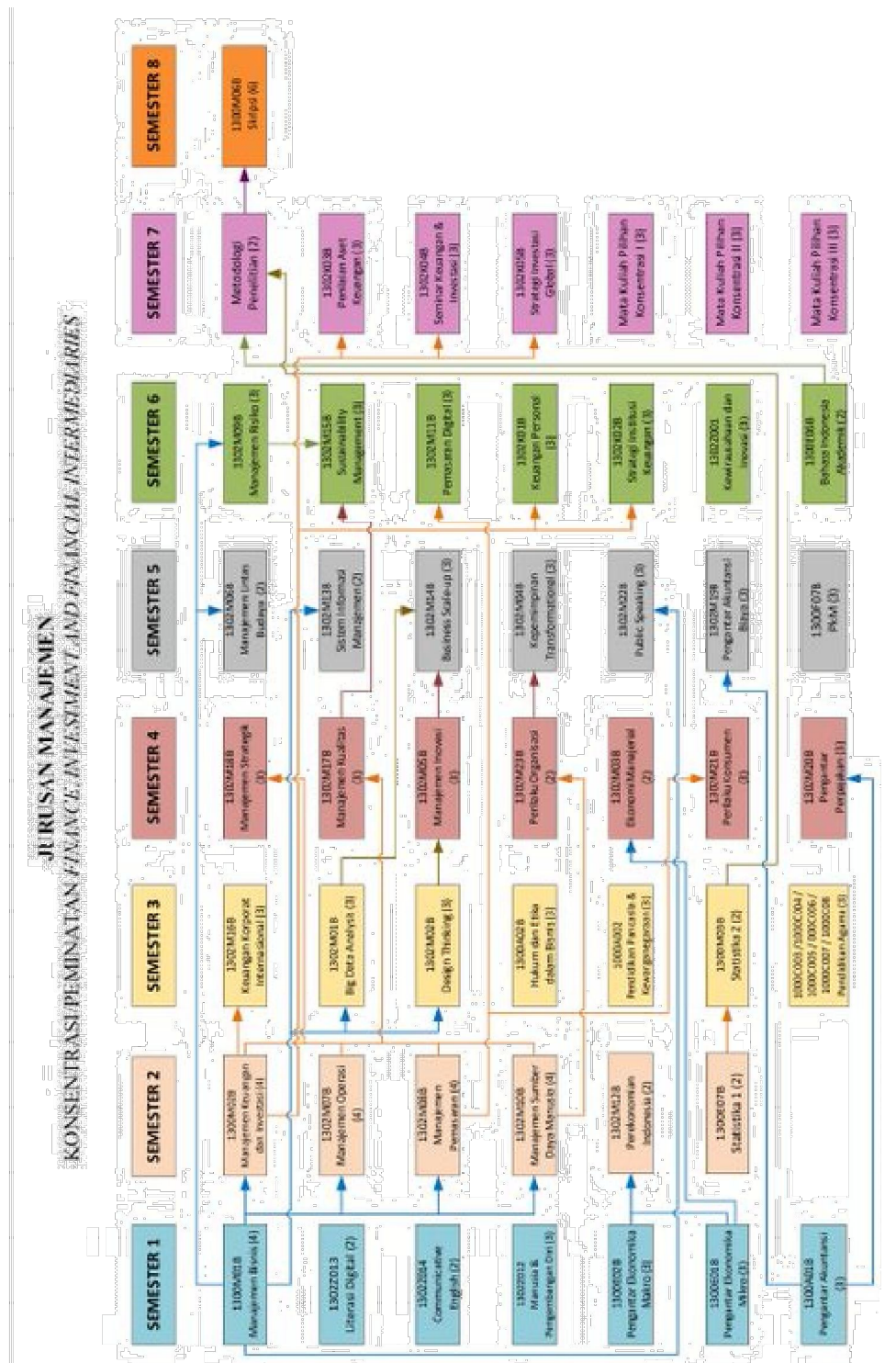

**JURUSAN MANAJEMEN**  
**KONSENTRASI/PEMINATAN ENTREPRENEURSHIP AND HUMAN RESOURCE EMPOWERMENT**

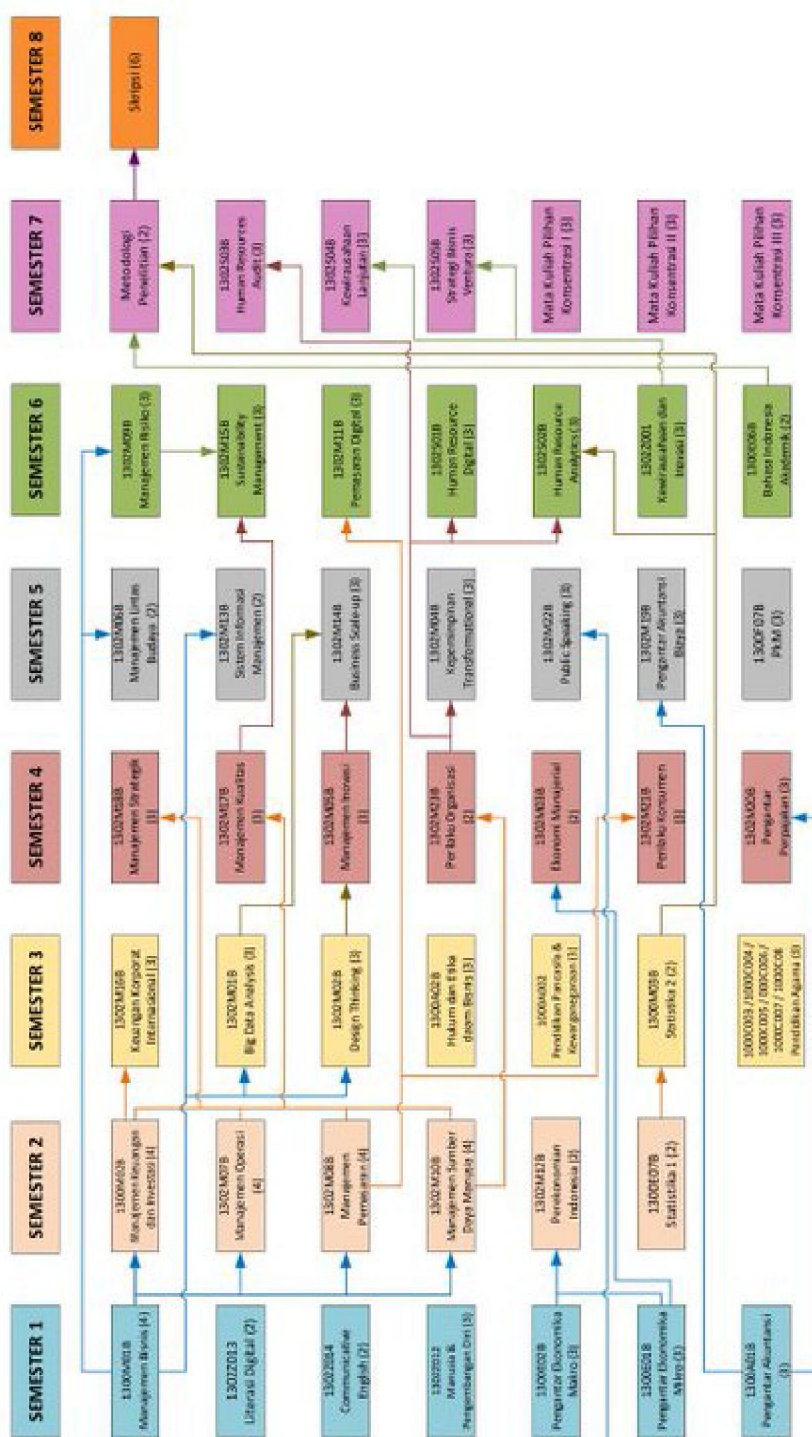

**JURUSAN MANAJEMEN**  
**KONSENTRASI/PEMINATAN BUSINESS NETWORKING**

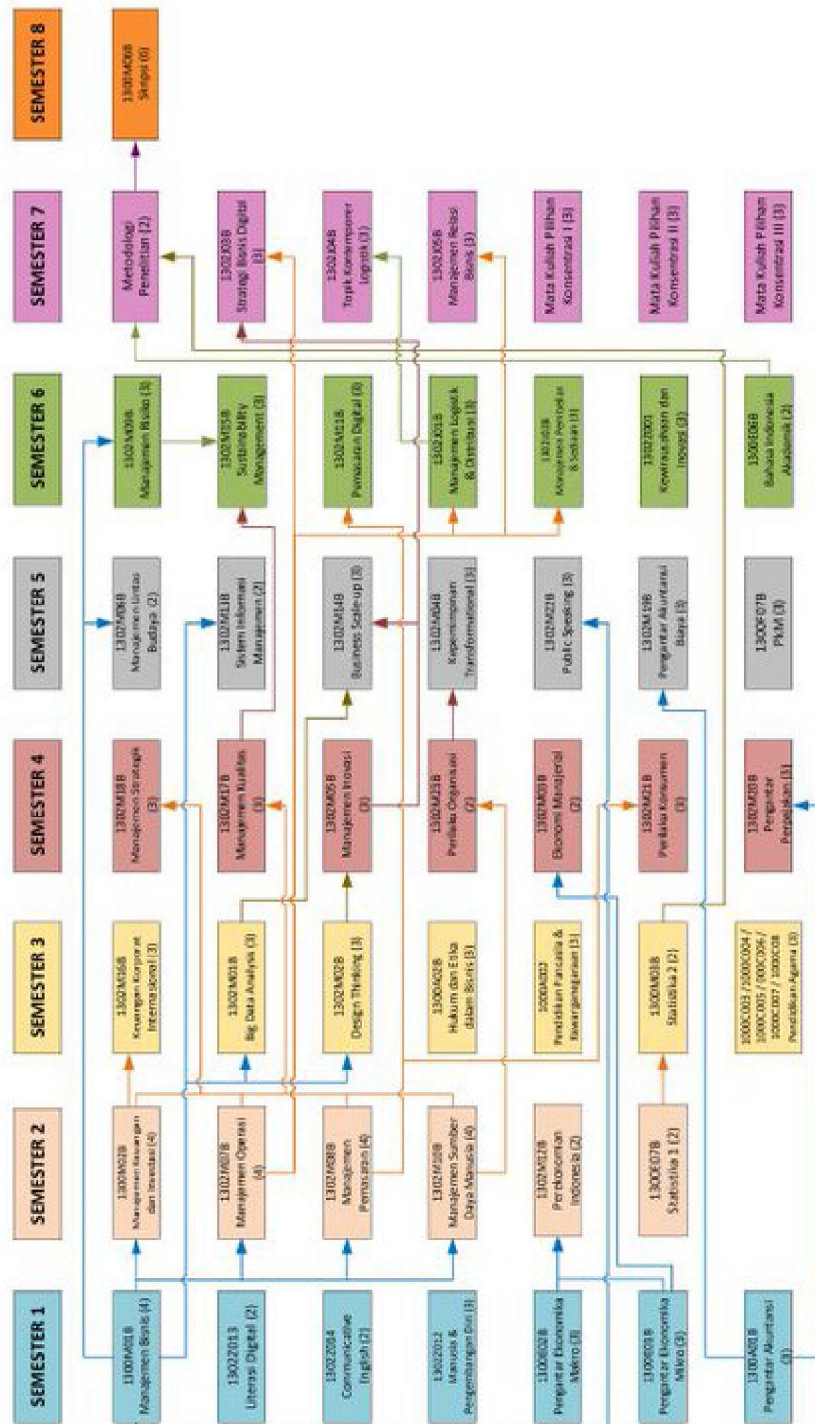

**JURUSAN MANAJEMEN**  
**KONSENTRASI/PEMINATAN HOSPITALITY AND TOURISM**

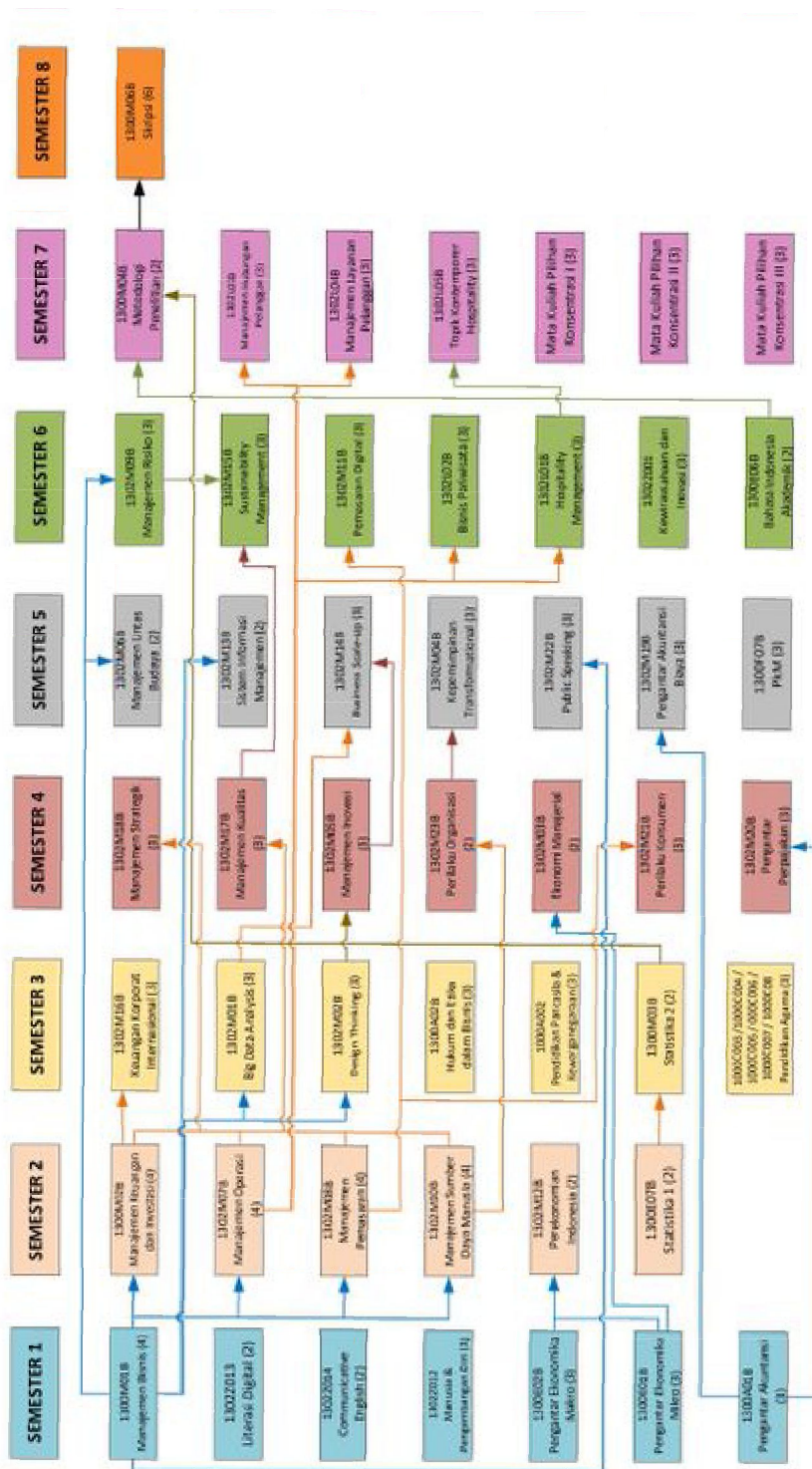

**JURUSAN MANAJEMEN**  
**KONSENTRASI/PENMINATAN ENTREPRENEURIAL MARKETING**  
**(KURIKULUM BARU)**

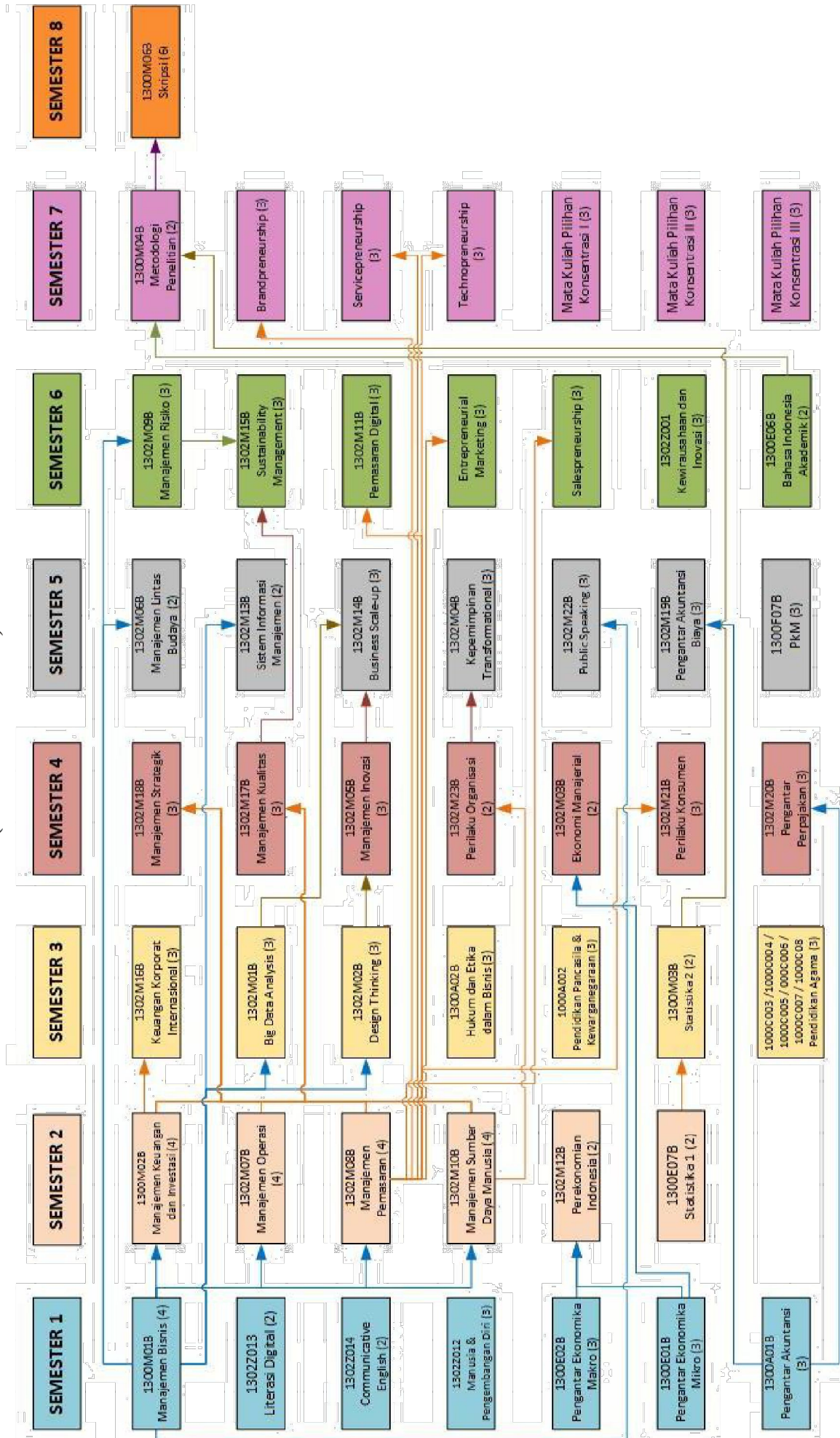

**JURUSAN MANAJEMEN**  
**KONSENTRASI/PEMINATAN *DIGITAL BUSINESS INNOVATION***  
**(KURIKULUM BARU)**

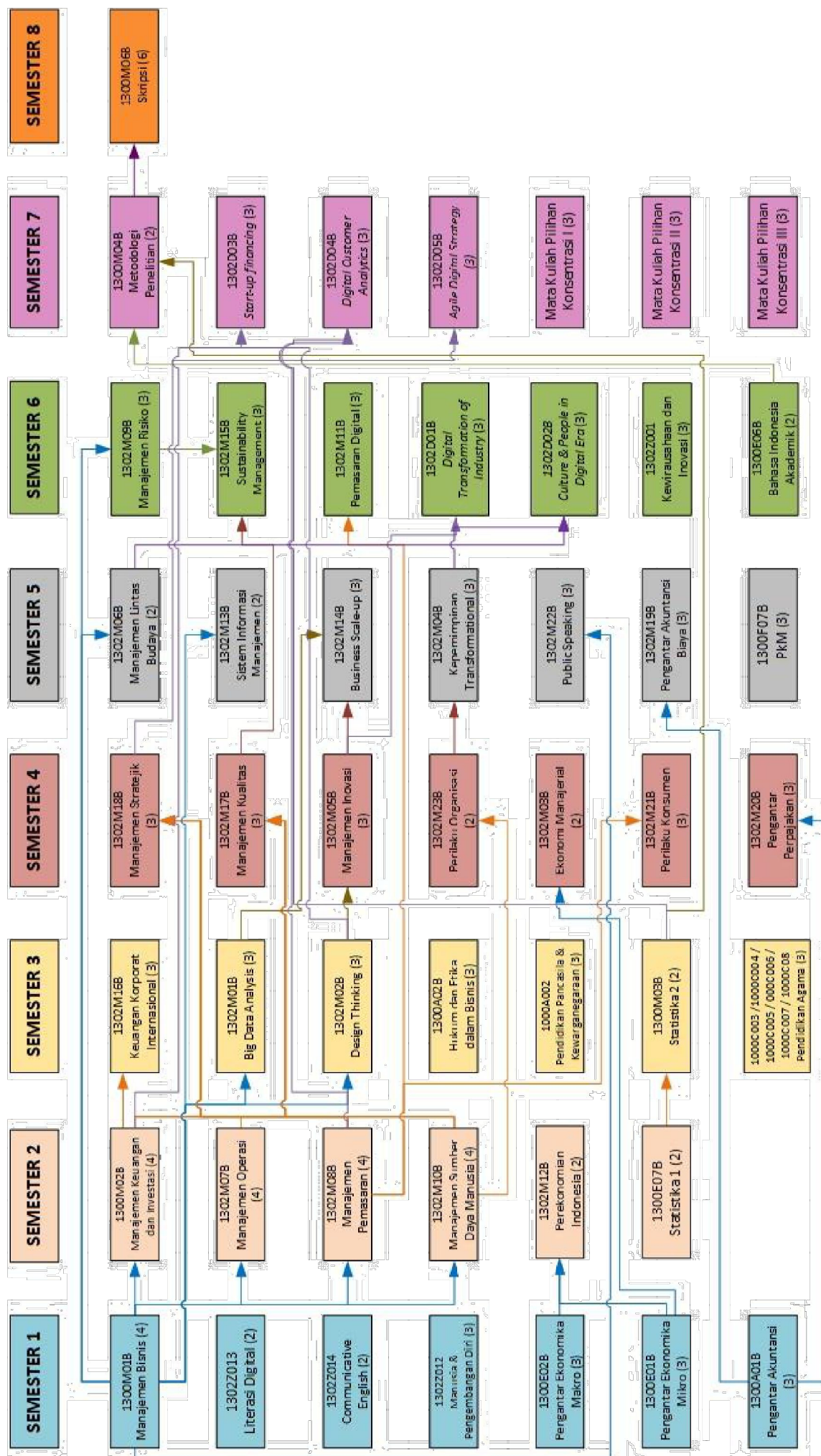



## ALUR MATA KULIAH JURUSAN AKUNTANSI (KURIKULUM 2021)

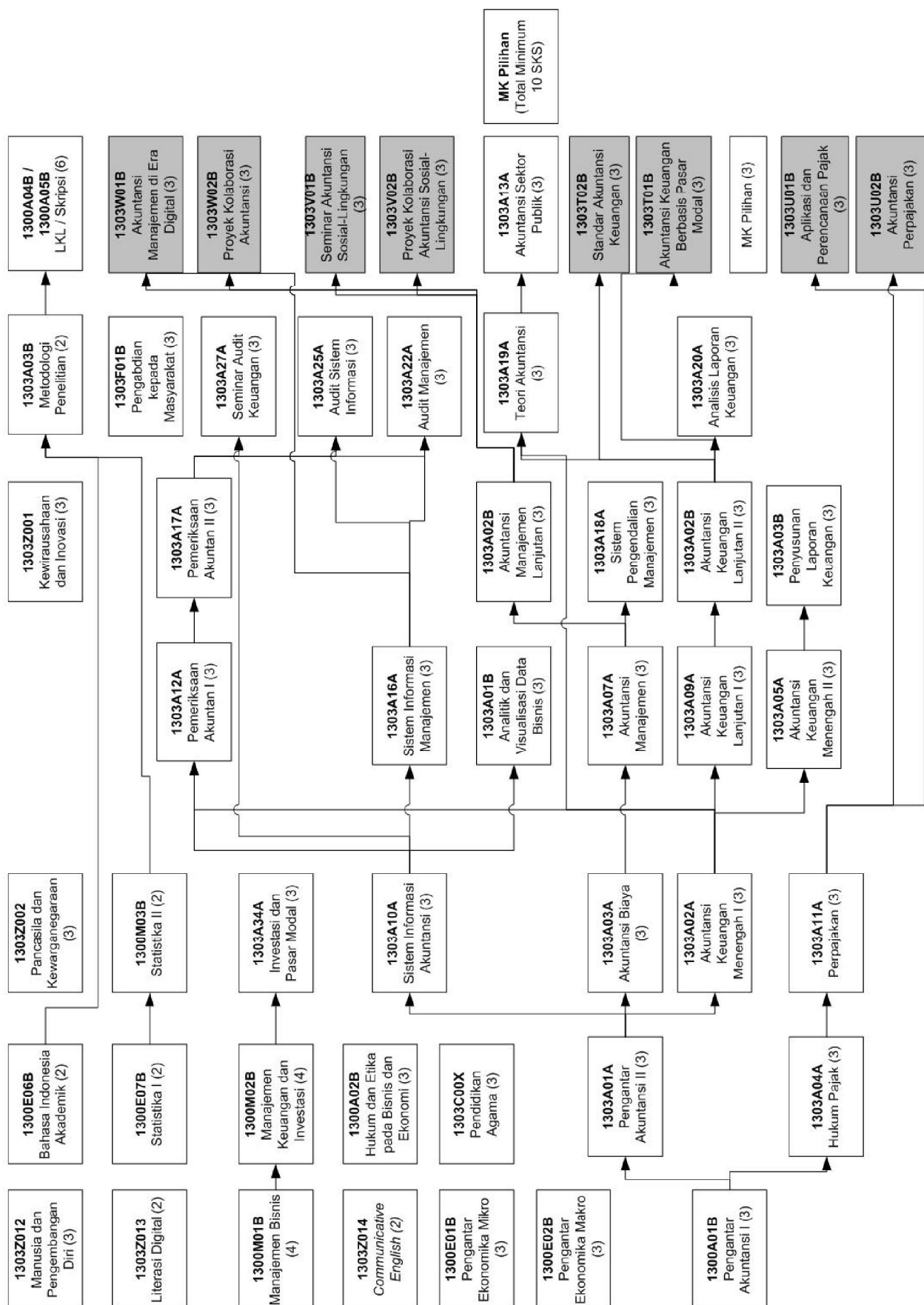

## FLOWCHART OF THE PROFESSIONAL ACCOUNTING COURSE (2021 CURRICULUM)

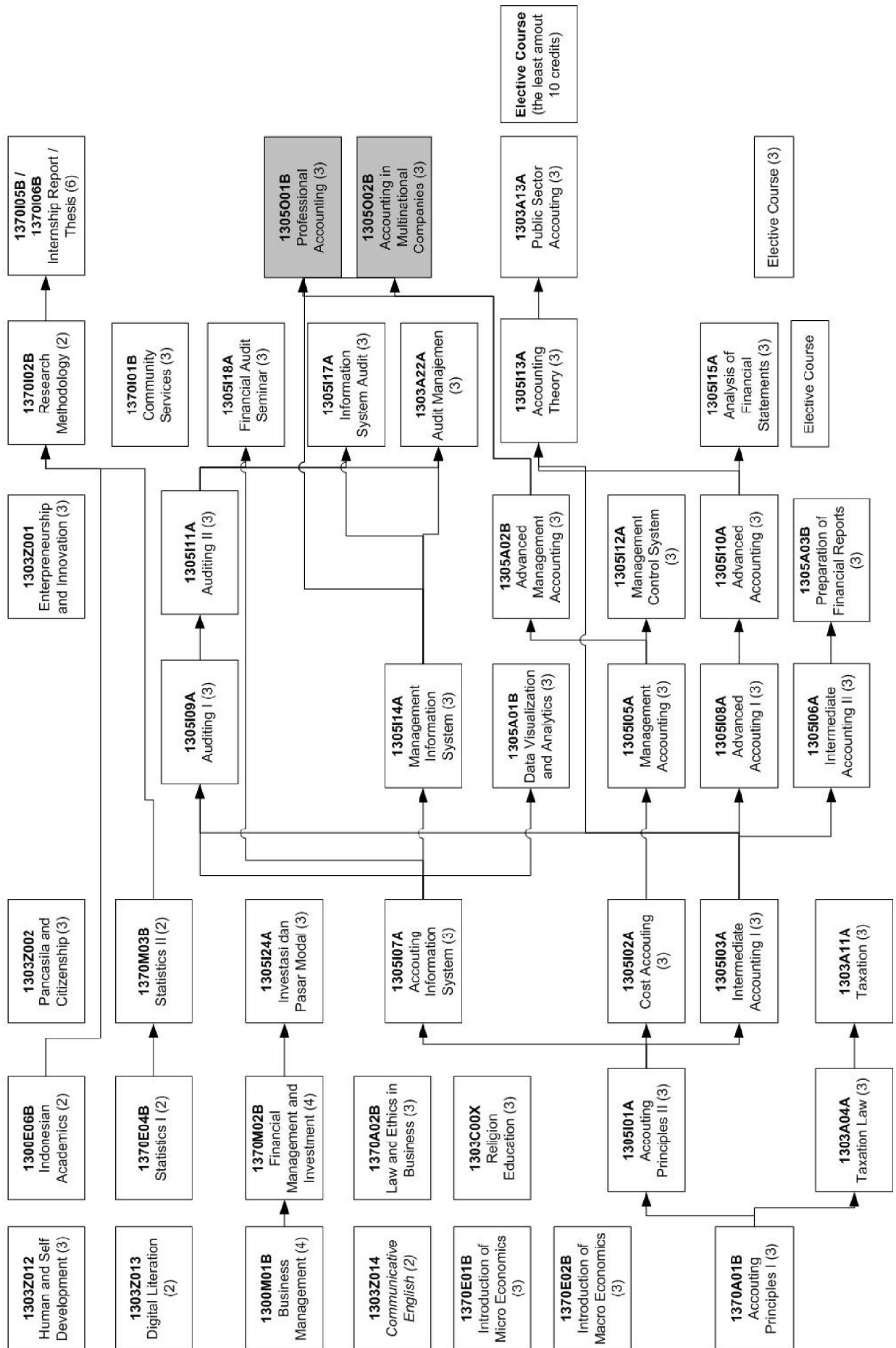

## FASILITAS

Selain fasilitas yang disediakan universitas, ada beberapa fasilitas baik perangkat lunak maupun perangkat keras yang juga disediakan oleh Fakultas Bisnis dan Ekonomika antara lain

- **Perangkat keras**

- Ruang Laboratorium Komputer
- Ruang Galeri Investasi
- Ruang Laboratorium Praktikum Pariwisata
- Auditorium Fakultas Bisnis dan Ekonomika
- Ruang kelas reguler
- Ruang kelas dengan fasilitas multimedia
- Ruang Asisten Mahasiswa
- Ruang Badan Eksekutif Mahasiswa (BEM) dan Dewan Perwakilan Mahasiswa (DPM)
- Fasilitas olah raga dan kesenian.

Terdapat fasilitas kerjasama dengan berbagai perusahaan dalam dan luar negeri, organisasi profesi, perguruan di luar negeri, asosiasi pengusaha dan organisasi-organisasi lainnya

- **Perangkat Lunak**

Untuk memperlancar studi mahasiswa, mahasiswa dapat memanfaatkan dan/atau berperan dalam:

- kegiatan praktikum
- Kegiatan penelitian dosen
- kegiatan asistensi
- organisasi kemahasiswaan, yang terdiri atas
  - a. Dewan Perwakilan Mahasiswa FBE Ubaya
  - b. Badan Eksekutif Mahasiswa FBE Ubaya:
    - Kelompok Studi Mahasiswa (KSM) Ilmu Ekonomi
    - Kelompok Studi Mahasiswa (KSM) Manajemen
    - Kelompok Studi Mahasiswa (KSM) Akuntansi
    - Kelompok Studi Mahasiswa (KSM) Kelompok Ilmiah Mahasiswa
    - Kelompok Minat Mahasiswa (KMM) Radio Kampus
    - Kelompok Minat Mahasiswa (KMM) Seni & Olahraga
    - Kelompok Minat Mahasiswa (KMM) CURIO

### **Faculty of Economics Networking Community (FENC) Ubaya.**

Fakultas Bisnis dan Ekonomika Ubaya hingga saat ini telah berhasil meluluskan banyak mahasiswa, namun di lain pihak perlu disadari bahwa para alumni tersebut seolah-olah terputus hubungan dengan almamaternya. Sehingga dirasakan perlu untuk membentuk sebuah wadah yang dapat menjembatani kerinduan para alumni untuk kembali bergabung dengan komunitas FBE Ubaya.

Oleh karena itu, pada tanggal 11 Maret 2005 didirikan "Faculty of Economics Networking Community (FENC)" yang merupakan wadah bagi para alumni FBE Ubaya.

Dalam perkembangannya, yang menjadi anggota bukan hanya alumni FBE Ubaya saja tetapi juga siapa pun yang pernah berhubungan dengan FBE Ubaya, baik dalam hal kerjasama ataupun yang pernah menggunakan jasa FBE Ubaya.

Sedangkan kegiatan-kegiatan yang dilakukan antara lain Seminar Akademis dan Non Akademis (praktis), Bursa kerja, Family Gathering, dan Forum Bisnis. Diharapkan dengan adanya FENC ini dapat memberikan manfaat baik bagi FBE Ubaya maupun bagi anggotanya.

### **Pendidikan Profesi Akuntansi (PPAk)**

Berkembangnya profesi akuntansi di dunia, khususnya di Indonesia menuntut kesiapan SDM dalam rangka menghadapi pasar bebas. Untuk itu diperlukan sinergi yang lebih erat dan produktif antara dunia pendidikan dan masyarakat bisnis. Maka dari itu PPAk menjadi kebutuhan yang bersifat urgent. Universitas Surabaya sebagai salah satu dari 5 perguruan tinggi pertama di Indonesia yang mendapatkan ijin untuk menyelenggarakan PPAk membuka kesempatan bagi lulusan S-1 untuk mendapatkan gelar Akuntan (Ak) yang mampu bersaing dalam merespon era globalisasi tersebut.

Pengajar terdiri dari:

- Dosen tetap FBE Ubaya yang memiliki wawasan praktik dan kompeten di bidangnya
  - Partner dari Kantor Akuntan Publik
  - Praktisi bisnis dan akuntan professional yang berpengalaman di bidangnya
- Infrastruktur:
- Ruang kuliah yang nyaman dan ber-AC
  - Laboratorium komputer untuk tiap peserta dengan aplikasi akuntansi terkini dan Electronic Data Processing (EDP) Audit

### **Centre for Professional Development (CPD)**

CPD merupakan lembaga di bawah manajemen FBE Ubaya yang dibentuk dengan visi untuk turut menciptakan kemajuan dan memberi pelayanan berkualitas bagi masyarakat luas, terutama masyarakat bisnis dan industri, baik di sektor swasta maupun pemerintah pada tingkat lokal, regional, nasional, dan internasional.

Dalam mewujudkan visi tersebut maka CPD mengemban misi untuk menjembatani potensi segenap sivitas akademika FBE Ubaya dengan kebutuhan pengembangan SDM di sektor bisnis, industri, dan pemerintahan dalam rangka menciptakan good government dan good management bagi masyarakat luas.

#### **Layanan CPD:**

1) Pelatihan In House & Pelatihan untuk Umum

Topik pelatihan dapat disesuaikan dengan kebutuhan, baik bisnis maupun pemerintahan. Spesialisasi CPD mencakup beragam topik, yaitu:

- Perbankan, moneter, kebijakan pembangunan
- Investasi publik atau swasta
- Bisnis Internasional, ekspor impor
- Manajemen Keuangan, Pasar Modal
- Budgeting
- Sistem Informasi Akuntansi & Manajemen
- Akuntansi Manajemen & Keuangan
- Manajemen Sumber Daya Manusia, motivasi, kepemimpinan
- Manajemen Operasi, Manajemen Pabrik
- Supply Chain Management
- Riset Pemasaran & Metodologi Riset, Statistika
- Kewirausahaan, Manajemen Pemasaran dan banyak lainnya.

- 2) Lokakarya  
Lokakarya dapat mencakup berbagai isu manajerial, mulai dari pembuatan rancangan sistem hingga dengan pemecahan masalah
- 3) Seminar, Diskusi Panel & Dialog Interaktif  
Topik yang ditawarkan dapat mencakup berbagai isu kontemporer yang sesuai dengan kebutuhan masyarakat bisnis, industri dan pemerintahan
- 4) Site Visit  
Dirancang untuk memberi inspirasi kepada peserta melalui perspektif dan pengalaman langsung yang bermanfaat bagi pengambilan keputusan bisnis
- 5) Program Pendidikan & Sertifikasi Financial Planner  
Profesi Perencana Keuangan (Financial Planner) saat ini telah menjadi profesi yang terhormat dan berpenghasilan tinggi di Amerika Serikat, Australia dan Eropa. Profesi ini juga berkembang pesat di Singapura, Malaysia dan negara-negara Asia lainnya termasuk Indonesia.  
Seorang Perencana Keuangan membantu klien untuk mencapai tujuan keuangannya melalui perencanaan:
  - Proteksi asuransi (insurance planning)
  - Tabungan dan investasi (investment planning)
  - Dana Pensiun (retirement planning)
  - Dana Pendidikan (education planning)
  - Pajak Penghasilan (income tax planning)
  - Warisan (estate planning)CPD FBE Ubaya bekerjasama dengan Financial Planning Standard Board (FPSB) Chapter Indonesia menyelenggarakan Preparation Program for Registered Financial Planner Indonesia (PP-RFPI). Bertujuan untuk memberikan pengetahuan berupa teori serta contoh-contoh praktis untuk dapat menjadi Perencana Keuangan yang professional dan berstandar Internasional serta mengikuti ujian komprehensif untuk mendapat gelar Certified Financial Planner (CFP®).
- 6) Program Pendidikan dan Sertifikasi di Bidang Pemasaran.  
CPD FBE Ubaya bekerjasama dengan IMA (Indonesia Marketing Association) menyelenggarakan program sertifikasi di bidang pemasaran dengan gelar Indonesian Certified Professional Marketer (ICPM). Program ini ditujukan bagi professional di bidang pemasaran, mahasiswa S1, mahasiswa S2, untuk memberikan kompetensi baik secara konseptual dan pratikal di bidang pemasaran dan bisnis.

## STRUKTUR ORGANISASI dan PERSONALIA

### 1. Struktur Organisasi

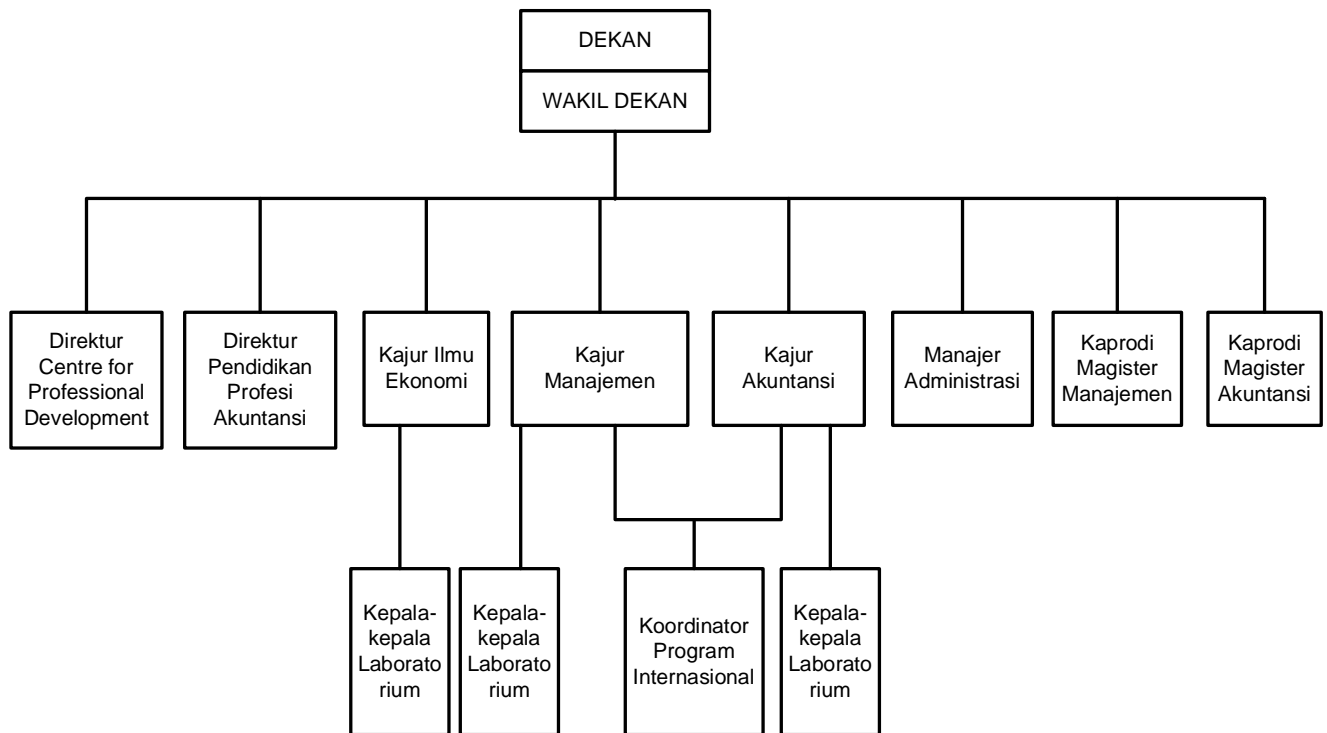

### 2. Tim Manajemen

Dekan	: Dr. Putu Anom Mahadwartha, S.E., M.M., CSA.
Wakil Dekan	: Dr. Dudi Anandya, S.T., M.Si.
Ketua Jur. Ilmu Ekonomi	: Aluisius Hery Pratono, S.E., M.D.M., Ph.D.
Ketua Jur. Manajemen	: Dr. Deddy Marciano, S.E., M.M., CSA., CBC.
Ketua Jur. Akuntansi	: Dr. Dedhy Sulistiawan, S.E., M.Sc., Ak., CA.
Direktur PPAk	: Dr. Riessanti Edie Wijaya, S.E., M.Si., Ak.
Direktur CPD	: Fitri Novika Widjaja, S.Si., M.MT.
Manajer Administrasi	: Ainur Iza, A.Md.
Kaprodi Magister Akuntansi	: Dr. Bonnie Soeherman, S.E., M.Ak.
Kaprodi Magister Manajemen	: Dr. Werner Ria Murhadi, S.E., M.M., CSA
Koordinator Program Internasional	: Christina R. Honantha, S.E., M.M., CPM (Asia)

## TENAGA KEPENDIDIKAN

## 1. DOSEN TETAP

NO	NPK	NAMA DOSEN	BIDANG KEAHLIAN
1	186016	Dr. Drs. Wiyono Pontjoharyo, M.M., Ak., CMA.	Akuntansi Manajemen
2	187005	Dr. Drs.ec. J.L. Eko Nugroho, M.Si.	Manajemen Sumber Daya Manusia
3	187006	Dra.ec. Indarini, M.M., CPM (Asia)	Manajemen Pemasaran
4	187008	Drs. Eko Pudjolaksono, M.Ak., Ak. CA.	Akuntansi Keuangan, Auditing
5	188007	Drs.ec. A. Budhiman Setyawan, M.Sc.	Manajemen Operasi
6	188021	Drs.ec. H. Johny Rusdiyanto, M.M., CBC.	Manajemen Sumber Daya Manusia
7	190028	Dr. Dra.ec. Liliana Inggrit Wijaya, M.M., RFP-I., CFP., AEPP., QWPTM	Manajemen Keuangan, Pasar Modal
8	191025	Drs.ec. Henrycus Winarto Santoso, M.Si., CFP.	Ekonomika Mikro, Kebijakan dan Masalah Pembangunan, Metodologi Penelitian
9	193028	Dr. Dra.ec. Ria Sandra Alimbudiono, M.Si.	Akuntansi Manajemen
10	194006	Dra.ec. Irzameingindra Putri Radjain, M.Si.	Ekonomika Makro, Kewirausahaan
11	194009	Prof. Drs.ec. Sujoko Efferin, M.Com.(Hons), M.A.(Econ), Ph.D.	Sistem Pengendalian Manajemen, Lingkungan Bisnis, Budaya Organisasi
12	194013	Dra.ec. Hj. Mintarti Ariani, M.Si.	Ekonomika Mikro, Ekonomika Moneter-Perbankan
13	194018	Drs.ec. Bambang Budiarto, M.Si.	Ekonometrika, Ekonomi Investasi
14	194025	Hj. Juliani Dyah Trisnawati, S.Si., M.M.	Statistika Bisnis, Manajemen Operasi
15	195036	Elsye Tandelilin, S.E., M.M.	Manajemen Sumber Daya Manusia
16	195037	Dr. H. Sugeng Hariadi, S.E., M.Si.	Ekonomika Moneter-Perbankan, Ekonomika Mikro, Ekonomika Syariah
17	195038	Hj. Siti Rahayu, S.E., M.M.	Manajemen Operasi
18	195045	Dr. Noviaty Kresna Darmasetiawan, S.Psi., M.Si.	Perilaku Keorganisasian, Manajemen Sumber Daya Manusia
19	195054	Dr. Drs. Gregorius Rudy Antonio, M.Sc., Ak., CPA, QIA, CPMA.	Sistem Informasi Akuntansi, Sistem Jaringan
20	196009	M.E. Lanny Kusuma Widjaja, S.E., M.M.	Manajemen Sumber Daya Manusia
21	196013	Hari Hananto, S.E., M.Ak.	Akuntansi Keuangan, Perpajakan
22	196046	Dr. Dra.ec. Hj. Made Siti Sundari, M.Si.	Ekonomika Mikro, Ekonomika Internasional
23	196047	Dr. Stefanus Budy Widjaja, S.T., M.Si.	Manajemen Lingkungan, Manajemen Operasi, Jejaring Bisnis
24	196048	Firman Rosjadi Djoemadi, S.E., M.T.	Ekonomika Makro, Bisnis Internasional, Perekonomian Indonesia
25	197007	Dr. Yie Ke Feliana, S.E., M.Com., Ak., CPA., CFP., CA	Akuntansi Keuangan, Akuntansi Internasional
26	197015	Hj. Fitri Novika Widjaja, S.Si., M.MT.	Statistika Bisnis, Jejaring Bisnis
27	198031	Idfi Setyaningrum, S.Si., M.Si.	Statistika
28	199017	Prof. Suyanto, S.E., M.Ec. Dev., Ph.D.	Ekonomika Makro, Ekonometrika
29	200003	Christina R. Honantha, S.E., M.M., CPM (Asia)	Manajemen Pemasaran
30	200026	Dr. Riesanti Edie Wijaya, S.E., M.Si., Ak.	Akuntansi Keuangan, Akuntansi Sektor Publik
31	200039	Aluisius Hery Pratono, S.E., MDM., Ph.D.	Ekonomika Mikro, Ekonometrika, Perekonomian Indonesia
32	200048	Dr. Deddy Marciano, S.E., M.M., CSA., CBC.	Manajemen Keuangan, Pasar Modal
33	201005	Veny Megawati, S.T., M.M.	Manajemen Operasi, Layanan dan Pariwisata

NO	NPK	NAMA DOSEN	BIDANG KEAHLIAN
34	202003	Yenny Sugiarti, S.E., M.Ak., QIA.	Akuntansi Manajemen, Audit Internal
35	202004	Dr. Dedhy Sulistiawan, S.E., M.Sc., Ak., CA.	Akuntansi Keuangan
36	202045	M. E. Hastuti, S.E., MDM., Ak.	Akuntansi Manajemen, Akuntansi Sektor Publik
37	203001	Dr. Werner R. Murhadi, S.E., M.M., CSA.	Manajemen Keuangan, Pasar Modal
38	203017	Dr. Bonnie Soeherman, S.E., M.Ak.	Sistem Informasi Akuntansi, Sistem Pengendalian Manajemen
39	203025	Dr. Dudi Anandya, S.T., M.Si.	Manajemen Pemasaran
40	204005	Arif Herlambang, S.Si., M.Si.	Matematika Ekonomi
41	204039	Felizia Arni Rudiawarni, S.E., M.Ak., CFP.	Akuntansi Keuangan
42	205009	Fidelis Arastyo Andono, S.E., M.M., Ak., Ph.D.	Akuntansi Manajemen, Sistem Pengendalian Manajemen
43	206004	Dr. Erna Andajani, S.T., M.M., CRM.	Layanan dan Pariwisata
44	206009	Dianne Frisko K., S.E., M.Ak., Ph.D.	Akuntansi Manajemen, Sistem Pengendalian Manajemen
45	206012	Bertha Silvia Sutejo, S.E., M.Si., CSA.	Keuangan Korporat, Pasar Modal
46	206025	Dr. Putu Anom Mahadwartha, S.E., M.M., CSA.	Keuangan Korporat, Pasar Modal
47	208014	Andhy Setyawan, S.Si., M.Sc.	Manajemen Pemasaran
48	209174	Dr. Rizky Eriandani, S.E., M.Ak.	Akuntansi Keuangan
49	209198	Senny Harindahyani, S.E., M.Ak., Ak., CA.	Akuntansi Keuangan
50	212025	Prita Ayu Kusumawardhany, S.E., M.M.	Manajemen Operasi
51	213026	Lucya Erlinda Sonia, S.E., M.A.	Sistem Informasi Akuntansi
52	215031	Aris Surya Putra, S.E., M.Ak.	Sistem Informasi Akuntansi
53	215038	Permata Ayu Widyasari, S.A., MBA.	Akuntansi Keuangan, Perpajakan
54	216076	Adi Praetyo Tedjakusuma, B.Bus., M.Com.	Manajemen Pemasaran
55	218051	Irene Natalia, S.E., M.Sc., Ak., CA.	Akuntansi Keuangan
56	219013	Hayuning Purnama Dewi, S.Sos., M.Med.Kom.	Manajemen Pemasaran
57	220001	Olivia Tanaya, S.E., M.B.A.	Bisnis Internasional, Strategi Internasional
58	220010	Marwin Antonius Rejeki, S.E., MBA.	Manajemen Keuangan dan Investasi
59	220017	Grace Felicia Djayapranata, S.E., MBA.	Manajemen Pemasaran
60	221001	Faizal Susilo Hadi, S.E., M.SM	Manajemen Sumber Daya Manusia
61	221002	Muhammad Wisnu Girindratama, S.A., M.A.	Akuntansi Keuangan
62	221008	Zunairoh, S.M., M.SM.	Manajemen Keuangan
63	221032	Joshi Maharani Wibowo, S.E., M.E.	Bisnis Internasional, Ekonomika Moneter dan Perbankan

**2. DOSEN TIDAK TETAP**

NO	NPK	NAMA DOSEN	BIDANG KEAHLIAN
1	209135	Prof. Dra. Susanti Linuwih, M.Stat., Ph.D.	Statistika
2	209159	Ira Arianti, S.S., MBA.	Human Resource Management
3	209206	Drs. Eddy Tajib, M.Si.	Perpajakan
4	211190	Freddy Mutiara, S.T, M.M.	Manajemen Pemasaran
5	214109	Ivan Y . Atmadji, S.E., M.Ak., Ak., CA.	Sistem Informasi
6	215121	Prof. Drs.ec. Wibisono Hardjopranoto, M.S.	Manajemen Keuangan
7	215134	Rosalia Anita Wibiksono, S.E., M.Ak.	Akuntansi Keuangan
8	217048	Patricia Stevanie Hosein, S.E., M.Ak.	Perpajakan
9	217050	Kurniawan Sandi, S.E.,M.M.,M.Ak.,M.H.,Ak.,CA.,B	Perpajakan
10	217056	Wan Juli, S.E., S.H., MBA., M.H., Ak.	Perpajakan
11	217069	Ryan Febrian Sugiarto, S.E., M.Ak.	Auditing
12	217131	Alex Kurniawan, S.E., M.Ak.	Akuntansi Keuangan
13	220104	M.Yoga Dharma Putra, SE., Ak., M.A., CA., CPA., ACPA.	Akuntansi Keuangan
14	220116	Ika Fransisca, S.E., M.Ak.	Akuntansi Keuangan
15	221039	Yohana Wahyu Prasetyowatie, S.E., M.SE	
16	221040	Drs. ec. Endang Ernawati	
17	221049	Bobby Ardiansyahmiraja, S.M., M.MT.	
18	221050	Adhika Putra Wicaksono, S.E., M.M.	
19	221062	Andri Rianawati, S.M., M.B.A.	
20	221063	Hanny Purnomo, S.Ak., M.A.	
21	222017	Muhammad Izharuddin, S.M., MBA	